

CAMPEONATO DE CASTILLA LA MANCHA DE ORIENTACIÓN EN *Edad Escolar*

30-31/Marzo - 1/Abril 2012

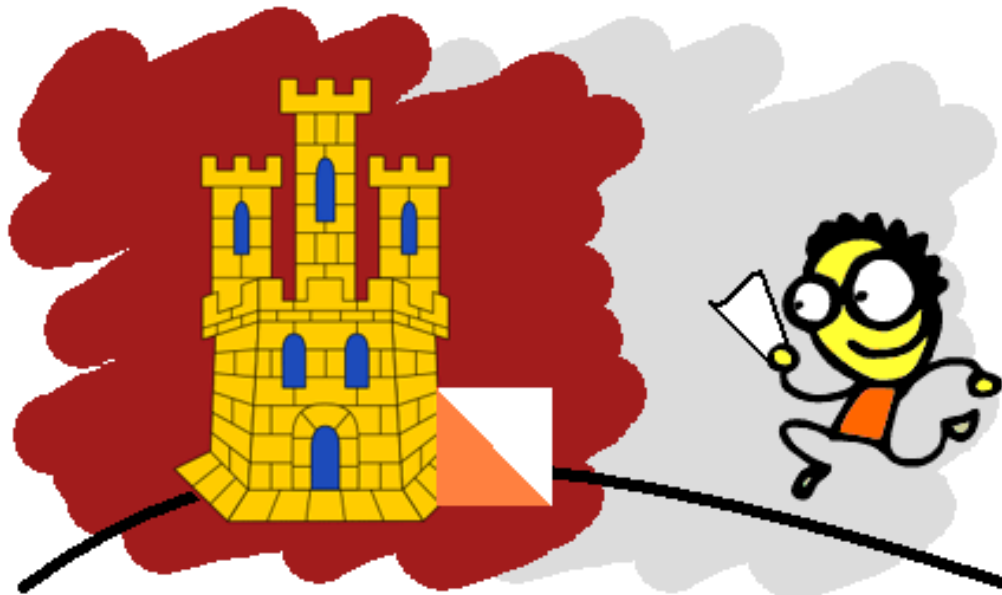

Alarcón - Motilla del Palancar (Cuenca)

DEPORTE EN EDAD ESCOLAR



ORGANIZA

- Junta de Comunidades de Castilla-La Mancha.
- Excma. Diputación Provincial de Cuenca.
- Federación de Orientación de Castilla-La Mancha (FECAMADO).
- C.D.B. Orientijote (Motilla del Palancar).

ÁMBITO

Competición de orientación diurna, individual en la que se desarrollarán tres carreras: larga distancia, media distancia y un Sprint.

La competición se desarrollará en el paraje Las Casetas en los términos municipales de Alarcón y Valhermoso de la Fuente (Cuenca).

PARTICIPANTES

Selecciones Provinciales de Albacete, Ciudad Real, Cuenca, Guadalajara y Toledo formadas por los cuatro mejores corredores de las siguientes categorías:

- Infantil: Nacidos/as en los años 1998-1999 y posterior. Masculina y femenina.
- Cadete: Nacidos/as en los años 1996-1997. Masculina y femenina.

PROGRAMA

Viernes 30 de Marzo

- 18:00-22:00. Recepción de los corredores participantes y entrega de dorsales de los mismos, en el Centro Recepción de Visitantes del Albergue de Alarcón.
- Alojamiento en el albergue.
- Cena

Sábado 31 de Marzo.

- 08:00 Desayuno
- 09:00 Entrega de dorsales y horas de salida en zona de competición.
- 10:00 Salida del primer corredor (Larga distancia).
- 13:30 Cierre de Meta.
- 14:00 Comida

- 16:30.- Cierre del área de "cuarentena". Centro Recepción de Visitantes del Albergue de Alarcón
- 16:30.- Salida del primer corredor (Sprint).
- 18:30.- Cierre de meta.

Domingo 1 de Abril.

- 08:00 Desayuno
- 09:00.-Entrega de horas de salida en zona de competición.
- 10:00.- Salida del primer corredor (Media distancia).
- 13:00.- Cierre de Meta.
- 13:30.- Entrega de trofeos.
- 14:00 Comida
- Regreso a las localidades de origen.

SISTEMA DE TIEMPOS

Para las categorías oficiales del Campeonato de Castilla la Mancha de Deporte en Edad Escolar se empleará el sistema de cronometraje SportIdent. La organización proporcionará las tarjetas electrónicas necesarias a los corredores que deseen alquilar, para los corredores en la categoría de iniciación se usará la tarjeta tradicional que proporcionará la organización.

Durante toda la competición habrá jueces de Salida y Llegada, jueces controladores, trazador carrera y controlador Sportident.

ACREDITACIÓN DE CORREDORES

Los delegados de los equipos presentarán la ficha de inscripción deportiva de todos los corredores, los cuales además deberán traer el DNI.

PROTOCOLO DE COMPETICIÓN

Los monitores provinciales deberán comprobar en los listados de inscritos el número de tarjeta electrónica y hora de salida asignados a sus respectivos corredores. Cualquier anomalía deberá ser comunicada a la organización lo antes posible.

Se confeccionarán horarios de salida distintos para cada prueba.

EN LA SALIDA:

- Tres minutos previos a la salida cada corredor deberá borrar los datos de la tarjeta electrónica y comprobar su funcionamiento.
- Dos minutos antes podrá recoger la descripción de controles correspondiente a su categoría.
- Al sonido de la salida, cinco pitidos; el corredor cogerá el mapa y comenzará su tiempo.

EN LA META:

Al llegar a meta todos los corredores deben picar las bases que se encuentren en ésta para asignar un tiempo de finalización.

Posteriormente se descargarán los datos de la tarjeta electrónica en el ordenador de la organización. El corredor podrá recoger los parciales de su recorrido. Si un corredor se retira debe dirigirse a la meta o salida, entregar el mapa e informar a los jueces y a su monitor.

Los corredores al llegar a meta deberán depositar el mapa en la caja con el nombre de su provincia y avisará de su presencia al monitor en meta.

EN CARRERA:

Es obligatorio pasar por el control de salida y por todos los controles en el orden establecido.

El corredor debe verificar que la base emite una señal luminosa y/o sonora. Si un control no reproduce estas señales (luminosas y/o sonoras), el corredor debe picar con la pinza tradicional, que se encontrará en el mismo soporte, en una de las casillas de reserva que llevará su mapa.

MAPA

LAS CASETAS

Mapa base 2010: Santiago Galindo.

Trabajo de Campo Julio-Agosto 2011: César Valle Tórtola.

Escala 1:10.000, equidistancia 2,5 m. para distancia Larga y Media y 1:1.400 para Sprint.

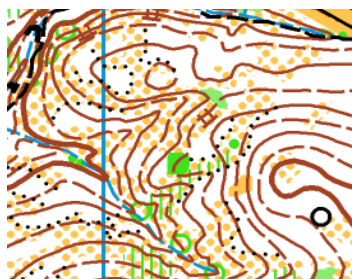

Larga distancia

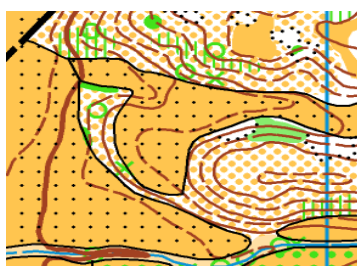

Media distancia

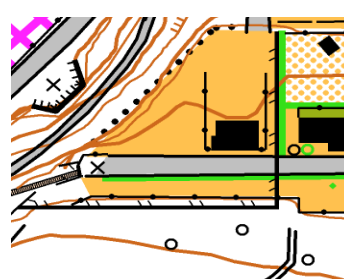

Sprint

Distancia media y larga es terreno combinado de matorral bajo que dificulta y hace lenta la velocidad de avance en carrera y de monte de pinos con buena penetrabilidad y visibilidad haciendo más cómodas las carreras.

Hay zonas de cultivo en diversas zonas del mapa y algunas sendas realizadas por el ganado.

La carrera sprint será en los alrededores del Albergue de Alarcón, un mapa llano, limpio de carrera y desnivel medio, plano muy detallado.

CLASIFICACIONES

A cada orientador que participe en cada una de las pruebas del Campeonato Regional Escolar de Orientación se le asignará una puntuación calculada de la siguiente forma:

- Vencedor/a: 100 puntos.
- Resto de participantes: $\frac{\text{tiempo del ganador (segundos)}}{\text{tiempo del corredor (segundos)}} \cdot 100$
- Los corredores descalificados: 0 puntos.

Para elaborar la clasificación final individual, en cada clase y categoría, se sumarán los puntos obtenidos en cada una de las carreras (Larga, Sprint y Media). El ganador del Campeonato en cada clase y categoría, será aquel orientador que obtenga una puntuación mayor en la suma del total de las carreras.

Si se produjese un empate en la clasificación se situará primero aquel que tenga un mayor número de primeros puestos, sin límite del número de pruebas. Si persiste el empate, aquél cuyo mejor coeficiente sea más alto, cuyo segundo coeficiente sea mejor, etc.

Una vez confirmada la clasificación final, se asignará a cada clasificado tantos puntos como participantes inscritos, al segundo un punto menos y así sucesivamente. La suma de puntos de los tres (3) primeros del equipo que hayan completado el recorrido dará la clasificación final. En caso de empate se decidirá a favor del equipo cuyo 4º orientador esté mejor clasificado.

Los tres primeros clasificados en cada una de las categorías representarán a Castilla-La Mancha en el Campeonato de España Infantil y Cadete. El cuarto clasificado será designado por la dirección técnica de la Federación de Orientación de Castilla- La Mancha Si por cualquier motivo alguno de estos clasificados no pudiera asistir, se seguirá la clasificación general hasta completar la selección.

TROFEOS

- **INDIVIDUAL:** Medalla a los 3 primeros clasificados en cada una de las categorías y especialidades.
- **EQUIPOS:** Trofeo a los 3 mejores equipos (provincias) en cada una de las categorías y medallas a los cuatro componentes de los tres mejores equipos (provincias) de cada categoría.

Para todo lo no contemplado en este documento se aplicará las normas Generales del CRDEE editado por la JCCM y la normativa de la Federación Española del Deporte de la Orientación (FEDO).

ACCESOS Y APARCAMIENTOS

Tanto a la carrera de distancia larga como distancia media se accede desde el kilómetro 1 de la CM-2100 por el paraje conocido como Las Casetas, donde habrá un cartel que indica el camino a seguir hasta las salidas. La zona de competición y aparcamientos esta a 7 km del Albergue de Alarcón y 5 km de Motilla del Palancar, junto a la N-III en el punto kilométrico 195.

El aparcamiento de las pruebas Media y Larga distancia estará situado junto a la zona de competición en el Km 195 N-III . Para las carreras Sprint hay aparcamiento en el propio albergue.

PLANO ZONA CARRERA CRDEE 2012



CROQUIS ACCESOS ZONA COMPETICIÓN CRDEE-O Y ALOJAMIENTOS

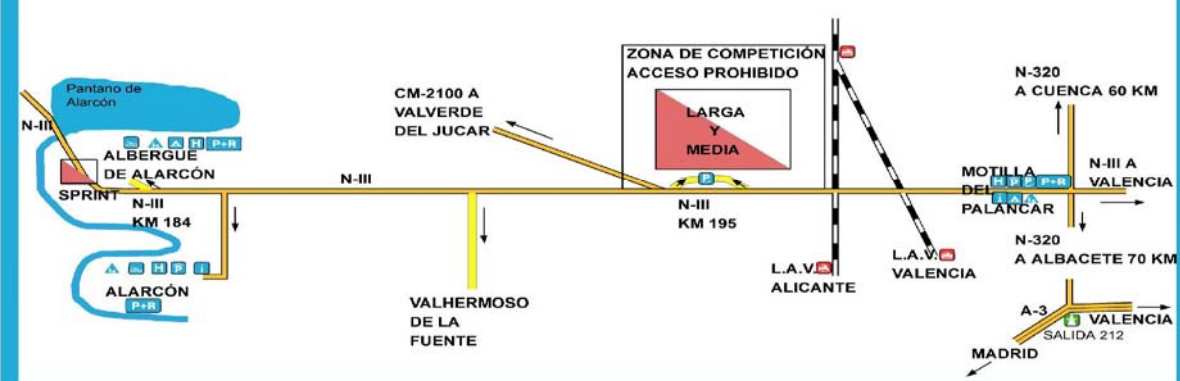

COMO LLEGAR A LA ZONA DE COMPETICIÓN
EL SABADO DIA 31 Y DOMINGO DIA 1

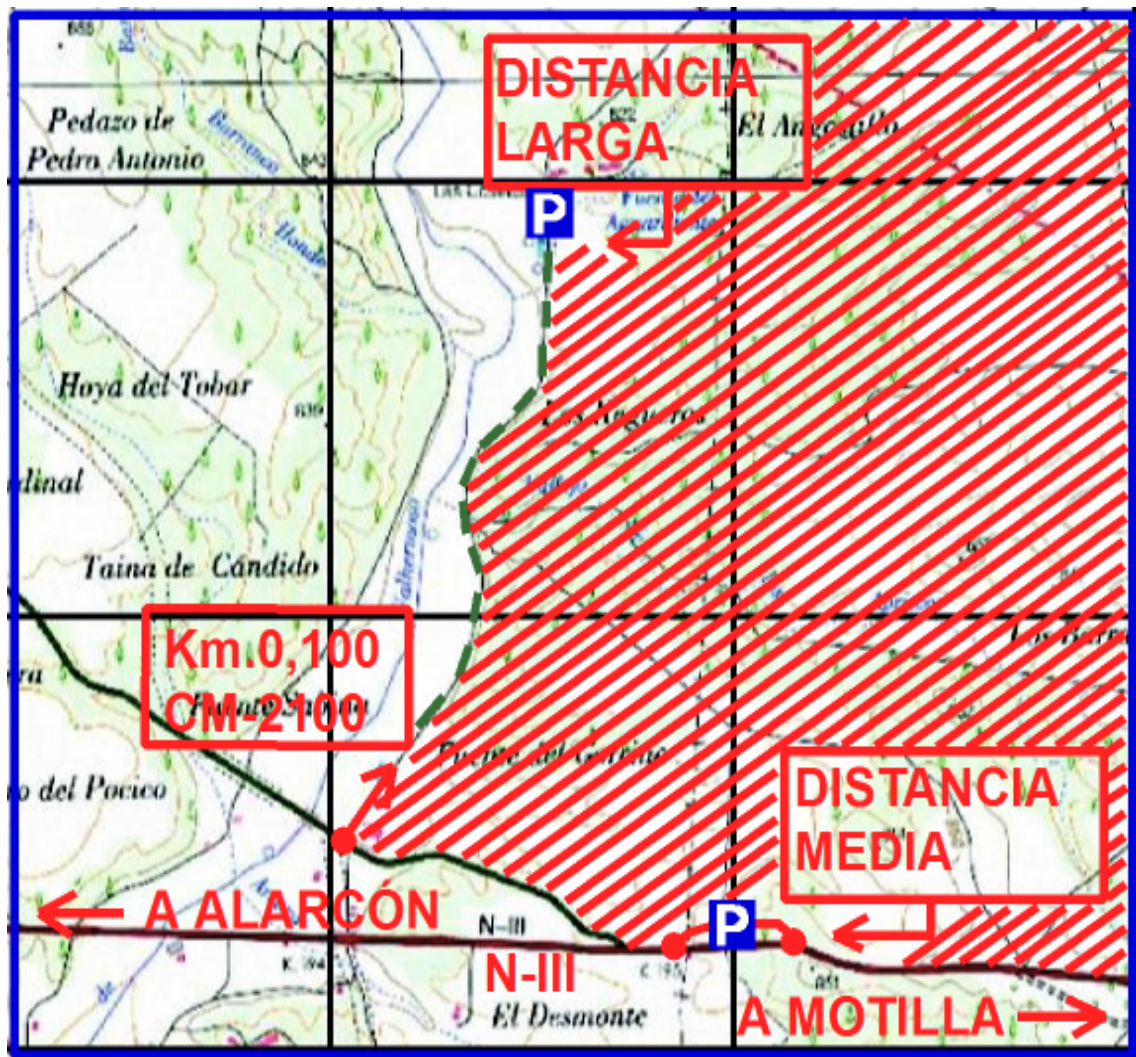

PARKING ZONA COMPETICION DISTANCIA
LARGA SABADO 31/03/2012

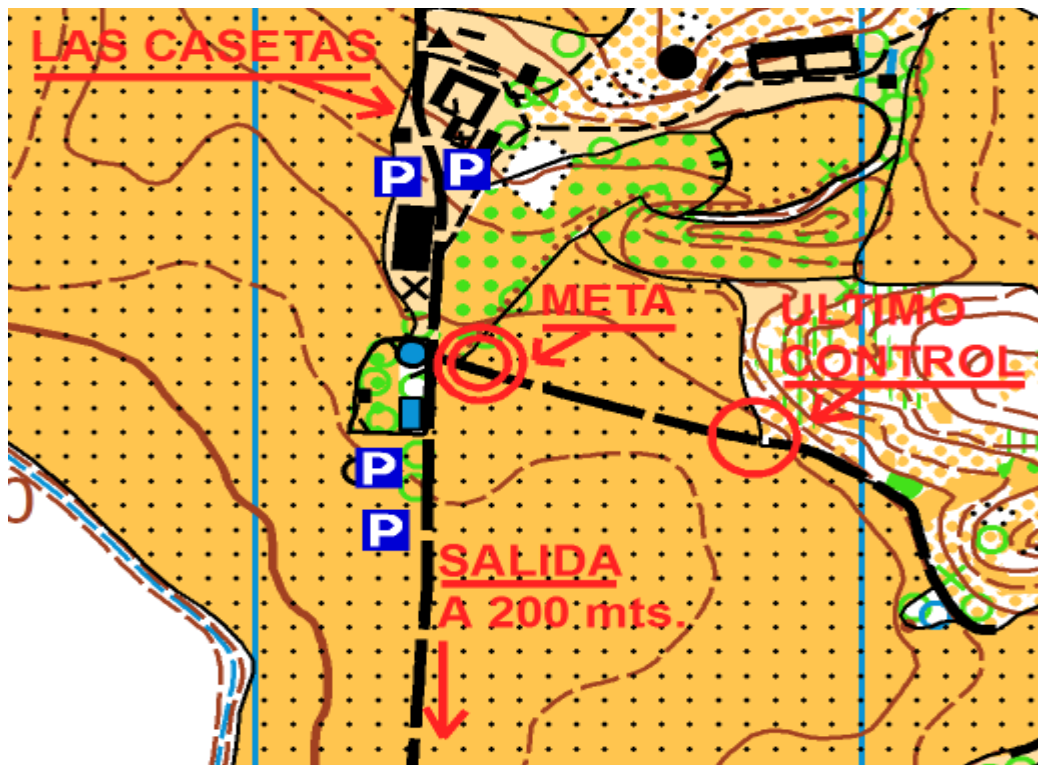

PARKING ZONA COMPETICION DISTANCIA
MEDIA DOMINGO 01/04/2012

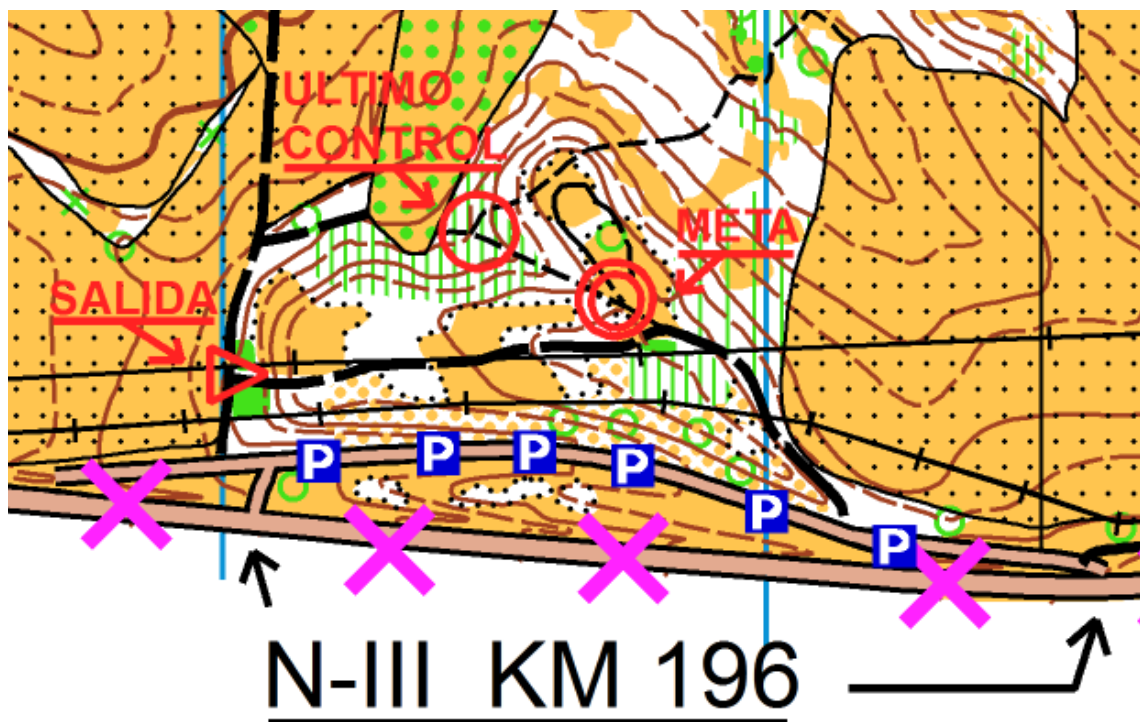

TROFEOS

- INDIVIDUAL DISTANCIA LARGA:

	1º	2º	3º
INFANTIL MASC.	MEDALLA	MEDALLA	MEDALLA
INFANTIL FEM.	MEDALLA	MEDALLA	MEDALLA
CADETE MASC.	MEDALLA	MEDALLA	MEDALLA
CADETE FEM.	MEDALLA	MEDALLA	MEDALLA

- INDIVIDUAL DISTANCIA MEDIA:

	1º	2º	3º
INFANTIL MASC.	MEDALLA	MEDALLA	MEDALLA
INFANTIL FEM.	MEDALLA	MEDALLA	MEDALLA
CADETE MASC.	MEDALLA	MEDALLA	MEDALLA
CADETE FEM.	MEDALLA	MEDALLA	MEDALLA

- SPRINT:

	1º	2º	3º
INFANTIL MASC.	MEDALLA	MEDALLA	MEDALLA
INFANTIL FEM.	MEDALLA	MEDALLA	MEDALLA
CADETE MASC.	MEDALLA	MEDALLA	MEDALLA
CADETE FEM.	MEDALLA	MEDALLA	MEDALLA

Para todo lo no contemplado en este documento se aplicará la normativa de la Federación Española del Deporte de la Orientación (FEDO).

DISTANCIAS Y DESNIVELES

Las distancias en las distintas categorías, desniveles de los recorridos y número de controles de cada recorrido se publicarán días antes del inicio de la competición en los medios de contacto y divulgación del evento y en www.deportesclm.com regional-orientación www.fecamado.org , www.orientaciondipucuenca.com

DISTANCIA LARGA				DISTANCIA MEDIA		
CATEGORIA	DISTANCIA	DESNIVEL	Nº CONT	DISTANCIA	DESNIVEL	Nº CONT.
CADT. M.	4.000 m	105 m	16	3.000 m	40 m	11
CADT. F.	3.100 m	95 m	15	2.200 m	40 m	8
INFAT. M.	2.300 m	80 m	12	2.000 m	30 m	7
INFAT. F.	2.300 m	65 m	11	1.800 m	30 m	7

SPRINT			
CATEGORIA	DISTANCIA	DESNIVEL	Nº CONTROLES
CADT. M.	2.100 m.	30	16
CADT. F.	2.100 m.	30	17
INFAT. M.	1.700 m.	20	14
INFAT. F.	1.700 m.	20	14