



6º CARRERA DE ORIENTACIÓN SAN GREGORIO

-27 de Mayo 2018 -

7ª Prueba puntuable del Circuito Provincial de Orientación

BOLETÍN 1

Información Técnica

1. ORGANIZACIÓN TÉCNICA



CD CRIPTANA VERTICAL



AYUNTAMIENTO DE ARENALES DE SAN GREGORIO



Federación de Orientación
de Castilla-La Mancha



CD MANZANARES
ORIENTACIÓN

2.PROGRAMA

- **Día 23de Mayo de 2018 (miércoles antes de la carrera)**

22:00 h → Cierre de inscripciones en plataforma Orienticket. **No se admiten inscripciones el mismo día de la prueba.**

<http://www.orienticket.com>

- **Día 27 de Mayo de 2018**

09:15h → Apertura centro de competición en el paraje/parque de los Pinos de Arenales de San Gregorio (al lado de la piscina municipal).

10:00 h → Salida del primer corredor. Carrera contrarreloj, no hay horas de salida, baliza Start (arranque de crono, se explica más abajo).

11:30h → Cierre de Salida.

12:45h → Cierre de Meta. Todos los corredores deben de dirigirse a meta, las balizas comenzarán a retirarse.

12:45 h → Entrega de Trofeos.

3. CARRERA y TERRENO

Mapa nuevo realizado en 2018 conforme a normativa de mapas Sprint de la IOF, aunque las distancias serán de tipo **Carrera Larga**. Se utiliza la escala 1:4000. **EL TRÁFICO NO ESTARÁ CORTADO, PRECAUCIÓN.**



El mapa se extiende por todo el casco urbano de la localidad de Arenales de San Gregorio, incluyendo el paraje de los Pinos de Arenales y la zona sur urbanizada. Es posible encontrar puntos de control dentro de algunos recintos municipales descubiertos. Dividimos el mapa en tres zonas diferenciadas:

1. **Casco urbano.** Zona de la población edificada.



2. **Zona urbanizada sur.** Zona sur de la población en la que escasean las edificaciones, solo algunos chalets aislados.



3. **Paraje de los Pinos.** Se ubica en él el centro de competición y algunos controles incluido uno especial de espectadores.

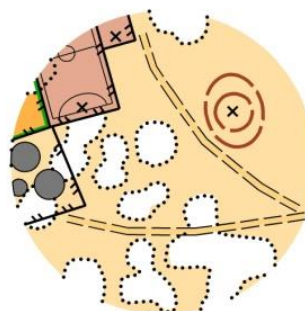

5. CATEGORÍAS CIRCUITO PROVINCIAL

- **Absoluta Femenina:** Categoría individual femenina.
- **Absoluta Masculina:** Categoría individual masculina.
- **Open Naranja:** Categoría femenina y masculina individual de menos dificultad y distancia que las absolutas.
- **Open Familiar:** Categoría de 2 a 4 componentes en la que al menos uno de ellos debe ser un niño/a nacido en 2005 o posterior. **Sólo llevarán 1 pinza Sportident para todo el equipo.**
- **Open Adultos:** Categoría de 2 a 4 componentes en la que todos son nacidos en 2004 o anterior. **Sólo llevarán 1 pinza Sportident para todo el equipo.**

Puesto que es esta prueba ya no se disputa el campeonato escolar se han añadido las siguientes categorías para escolares que corren de forma individual:

- **F12 / M12 (Alevines Femenino / Masculino):** Corredores nacidos en 2006 y posteriores que corren solos sin acompañante. Categoría individual.
- **F14 / M14 (Infantiles Femenino / Masculino):** Corredores nacidos en 2005 y 2004 que corren solos sin acompañante. Categoría individual.

5. SISTEMA DE CRONOMETRAJE



Se utilizará el sistema de cronometraje y registro de estaciones de control Sportident. Todos aquellos que no dispongan de pinza electrónica deberán solicitarla al hacer la inscripción. Los que sí posean pinza electrónica deberán incluir el número de la misma en la inscripción.

Los participantes no escolares que necesiten Sportident **deberán dejar el DNI de fianza en secretaría para utilizar el Sportident.** En caso de extravío o deterioro deberán pagar el valor de la misma (35€).



6. DESARROLLO DE LA CARRERA

- Formato contrarreloj: cada dos minutos se dará salida a un corredor (o equipo en Open) dentro de una misma categoría.
- No hay asignación de horas de salida.
- Habrá un pasillo para cada categoría donde se hará la fila para entrar en la zona de salida.
- Una vez dentro se limpiará y comprobará la pinza o tarjeta Sportident.
- Cuando se efectúe la salida se picará en la baliza Start para que comience a contar el tiempo.
- A continuación cada corredor cogerá su mapa (es responsabilidad del corredor chequear que el mapa que coge es realmente de su categoría antes de salir).
- Se deben picar con la tarjeta electrónica todos los puntos de control que aparecen en el mapa y en la descripción de controles **en estricto orden**. Si falta alguna baliza o el orden no es correcto el corredor estará descalificado.
- El tiempo se detiene en la Baliza de meta.
- **Existen balizas situadas cerca una de otras, sobre todo en categorías superiores. Es importante revisar siempre bien el número de control de cada baliza. No obstante la distancia cumple la normativa y en todos los casos la distancia es mayor de 50 m.**

6. DISTANCIAS Y DESNIVELES

Puesto que se trata de una carrera urbana la distancia indicada más abajo sería la distancia del recorrido más óptimo en cada caso.

Categorías	Distancia	Desnivel	Controles	Mejor Tiempo
Absoluta Femenino	5.3 km	10 m	15	40'
Absoluta Masculino	5,6 km	10 m	15	40'
Open Naranja	4,5 km	10 m	15	40'
Open Familiar (equipos)	2.8 km	5 m	12	35'
Open Adultos (equipos)	5.3 km	10 m	15	45'
Infantil F/M	2.8 km	5 m	13	35'
Alevín F/M	2.5 km	5 m	12	30'

Localizaciones

1. UBICACIÓN CENTRO DE COMPETICIÓN

El centro de competición estará situado en el paraje de los Pinos de Arenales de San Gregorio, junto a la piscina municipal. Ubicación:

<https://goo.gl/maps/EqGPbpHh45m>

Hay que tener en cuenta que la carretera de acceso desde Campo de Criptana se encuentra en obras, es necesario informarse antes sobre la disponibilidad de la misma para el día de la carrera.



3. CENTRO DE COMPETICIÓN.

Croquis explicativo. LOS VEHÍCULOS SE PODRÁN APARCAR EN LAS CALLES COLINDANTES AL CENTRO DE COMPETICIÓN, **PRECAUCIÓN CON LOS CORREDORES EN CARRERA, TRÁFICO NO CORTADO.**

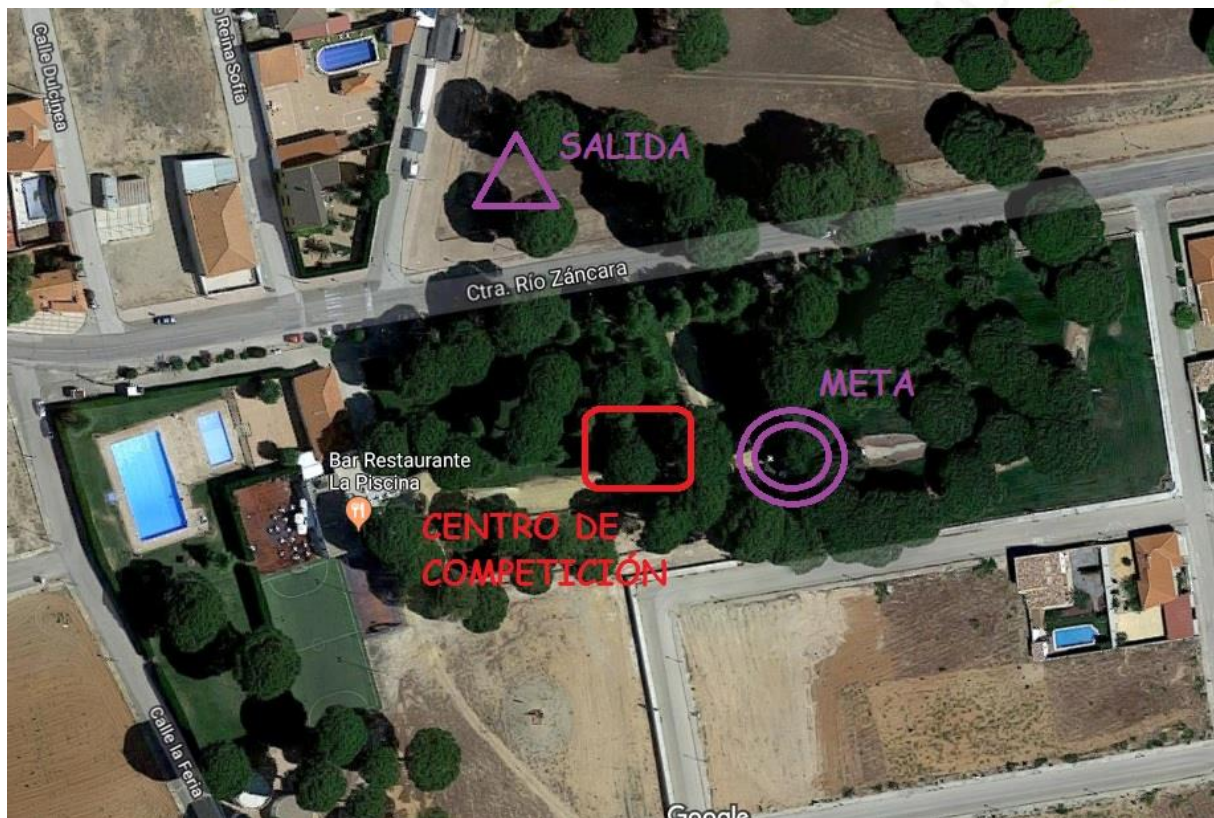

Inscripciones y premios

1. INSCRIPCIONES

Las inscripciones se realizarán única y exclusivamente en el portal www.orienticket.com hasta las 22:00 h del miércoles 23 de Mayo. No se permitirán inscripciones el mismo día de la prueba.

El número máximo de inscripciones vendrá definido por el número de corredores que necesiten la tarjeta electrónica Sportident.

2. PRECIOS

- **Precio individual:** 3 euros por persona
- **Seguro de carrera para no federados:** 2 euros por persona

3. TROFEOS

Se otorgará diploma especial a los 3 primeros clasificados de todas las categorías

4. CONTACTO E INFORMACIÓN

e-mail → amanzaneque@hotmail.com

Teléfono → 658502995