

CRDEE



10 y 11 mayo



LUCIANA PUEBLA de Don RODRIGO



café & company
El vending de los buenos momentos



www.fecamado.org

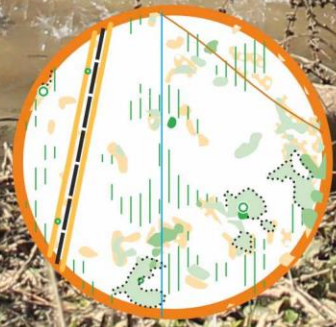

BIENVENIDOS

¡REGRESAMOS!

..... a los bosques donde organizamos el Campeonato de España de Orientación 2025.

Que el Campeonato Regional de Deporte en Edad Escolar se celebre en primavera como colofón a los distintos circuitos provinciales que salpican nuestra geografía y que los parajes utilizados para las competiciones cuenten con una fauna rica y en algunos casos en peligro de extinción hace que nos tengamos que adaptar a las condiciones de la Consejería de Desarrollo Sostenible.



Hasta tres especies en protegidas han anidado en "**Castilnegro**" por lo que la competición de media distancia que allí teníamos programada la hemos tenido que desplazar a "**Rincón y Chiquero**". El bosque puede acoger ambas pruebas si bien logísticamente nos trastornará un poco.

¡MUCHAS GRACIAS!

¡Centrados en los orientadores!

Nuestro principal objetivo sigue siendo el mismo que el del CEO: organizar una competición pensando en los deportistas, focalizándonos en beneficio de orientadores, clubes y federaciones territoriales, pero especialmente en nuestros escolares ya que sois los verdaderos protagonistas de la competición, por este motivo daremos lo mejor como organización, para ofrecer el gran evento deportivo que merece la orientación escolar.

¡Todo un desafío!

Los trazados serán exigentes, en lo físico y en lo técnico pues de este CRDEE saldrán los escolares que representareis a Castilla-La Mancha en el CESA de finales de junio en Santiago de Compostela.

Esperamos que disfrutéis de las carreras, que los días que nos acompañéis sean inolvidables, y que disfrutéis de unos bosques que albergan la mayor riqueza de fauna salvaje de toda la Península Ibérica.

La organización.

ORGANIZADORES



INSTITUCIONES

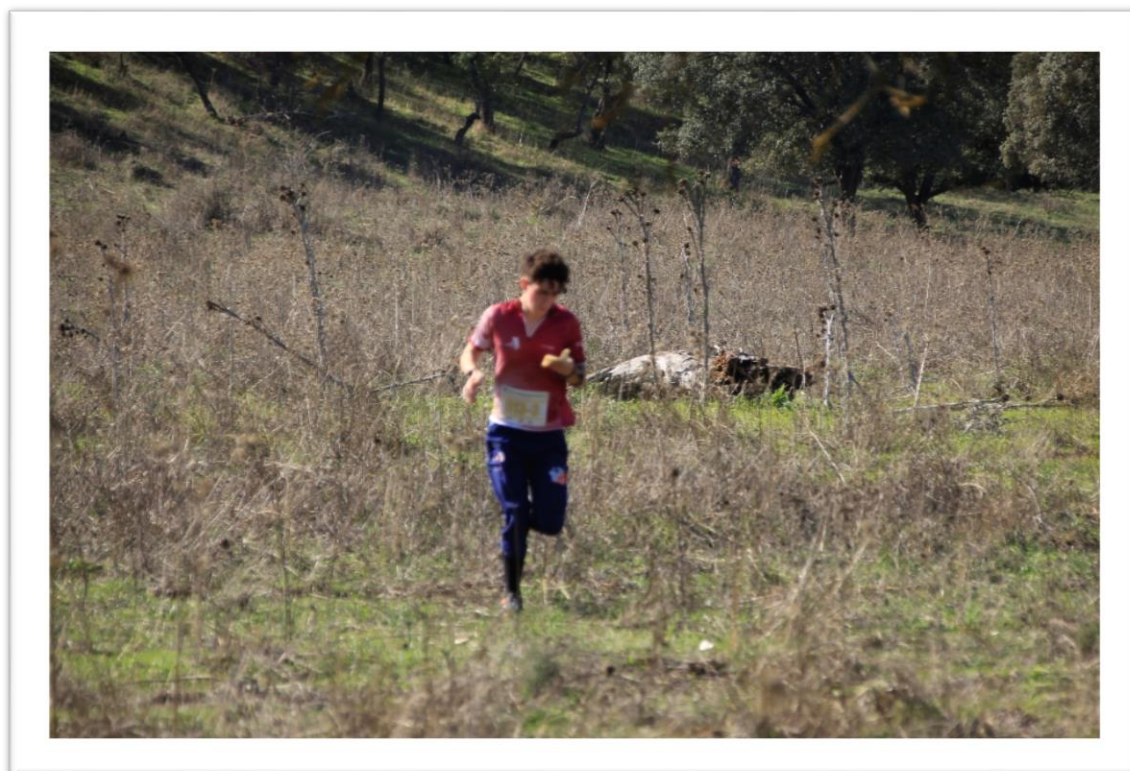

Programa General

Fecha	Evento	Hora	Actividad	Lugar
09 mayo	LOGÍSTICA CRDEE	19:00 21:00	Incorporación al Campamento de Puente de Retama	Campamento de Puente de Retama
	LOGÍSTICA TROFEO	20:00	Apertura del Suelo Duro	Polideportivo municipal PUEBLA DE DON RODRIGO
	LOGÍSTICA CRDEE	21:00	Cena	Campamento de Puente de Retama
	TECNICA CRDEE	22:00	Reunión Técnica	Campamento de Puente de Retama
	LOGÍSTICA CRDEE	22:30	Silencio	Campamento de Puente de Retama

09 Mayo (mañana)	LOGÍSTICA CRDEE	08:15	Desayuno	Campamento de Puente de Retama
	LOGÍSTICA CRDEE	09:00	Salida de autobuses	Campamento de Puente de Retama
	LOGÍSTICA CRDEE	09:30	Desembarco de autobuses	MUP "El Rincón" (Luciana)
	COMPETICIÓN de Larga Distancia	10:00	Llegada al Centro de Competición	Laguna Valparaiso MUP "El Rincón" (Luciana)
	COMPETICIÓN de Larga Distancia	10:15	Primera salida CRDEE	Laguna Valparaiso MUP "El Rincón" (Luciana)
	COMPETICIÓN de Larga Distancia	11:00	Última salida CRDEE	Laguna Valparaiso MUP "El Rincón" (Luciana)
	COMPETICIÓN de Larga Distancia	11:30	Ultima Salida XXI Trofeo Manzanares-O	Laguna Valparaiso MUP "El Rincón" (Luciana)
	COMPETICIÓN de Larga Distancia	14:00	Cierre de Meta	Laguna Valparaiso MUP "El Rincón" (Luciana)
LOGÍSTICA CRDEE	14:45	Comida	Campamento de Puente de Retama	

Estos horarios no son definitivos, pudiendo sufrir variaciones que serán publicitadas en los próximos boletines

09 Mayo (Tarde)	LOGÍSTICA CRDEE	17:00	Salida de Autobuses	Campamento de Puente de Retama
	LOGÍSTICA CRDEE	17:30	Desembarco de autobuses	Puebla de Don Rodrigo
	PROMOCIÓN DEPORTIVA	18:00	Relevos de la Amistad	Puebla de Don Rodrigo
	PROMOCIÓN DEPORTIVA	20:00	Llegada al Centro de Competición	Puebla de Don Rodrigo
	LOGÍSTICA CRDEE	20:15	Salida de Autobuses	Puebla de Don Rodrigo
	LOGÍSTICA CRDEE	21:00	Cena	Campamento de Puente de Retama
	LOGÍSTICA CRDEE	22:30	Silencio	Campamento de Puente de Retama)

Estos horarios no son definitivos, pudiendo sufrir variaciones que serán publicadas en los próximos boletines

10 Mayo	LOGÍSTICA CRDEE	08:15	Desayuno	Campamento de Puente de Retama
	LOGÍSTICA CRDEE	09:00	Salida de autobuses	Campamento de Puente de Retama
	LOGÍSTICA CRDEE	09:30	Llegada al Centro de Competición	MUP "El Rincón" (Luciana)
	COMPETICIÓN de Media Distancia	09:45	Primera salida CRDEE	Campo de Aviación MUP "El Rincón" (Luciana)
	COMPETICIÓN de Media Distancia	10:30	Última salida CRDEE	Campo de Aviación MUP "El Rincón" (Luciana)
	COMPETICIÓN de Media Distancia	11:30	Ultima Salida XXI Trofeo Manzanares-O	Campo de Aviación MUP "El Rincón" (Luciana)
	COMPETICIÓN de Media Distancia	11:30	Ultima Salida XXI Trofeo Manzanares-O	Campo de Aviación MUP "El Rincón" (Luciana)
	COMPETICIÓN de Media Distancia	13:30	Cierre de Meta	Campo de Aviación MUP "El Rincón" (Luciana)
	LOGÍSTICA CRDEE	14:45	Comida (picnic)	Campamento de Puente de Retama
	Ceremonia de premiación	13:45	Entrega de Trofeos CRDEE y XXI	Campo de Aviación MUP "El Rincón" (Luciana)
LOGÍSTICA CRDEE	14:15	Regreso a las localidades de origen	Campo de Aviación MUP "El Rincón" (Luciana)	

Estos horarios no son definitivos, pudiendo sufrir variaciones que serán publicadas en los próximos boletines. Especialmente la entrega de trofeos y la comida del domingo

Localizaciones.

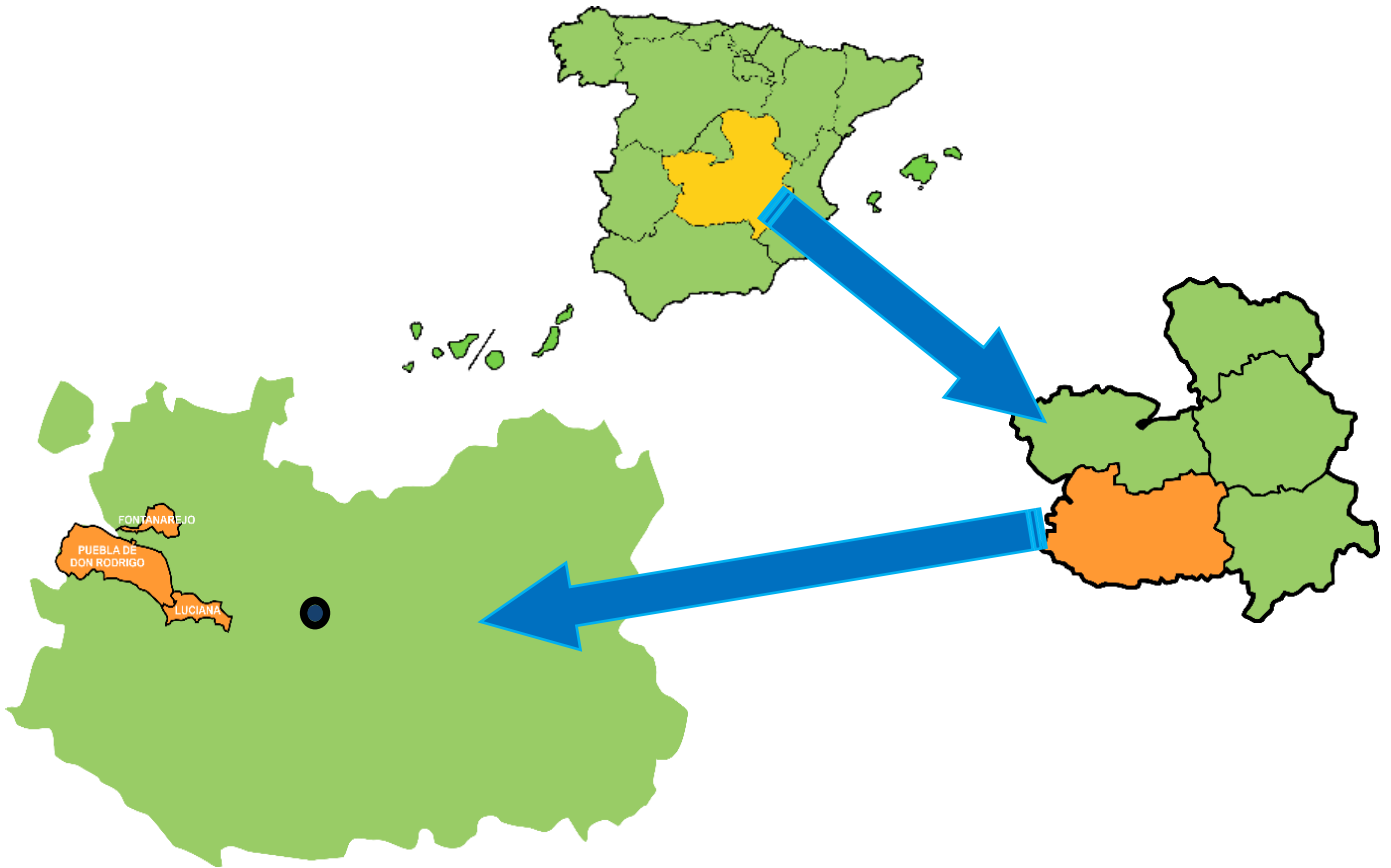

Puebla de Don Rodrigo dista 75 kms. de Ciudad Real, **Luciana** a 40 kms. Tanto Puebla de Don Rodrigo como Luciana se encuentran en el eje de la N-430 que une Badajoz con Valencia. Las actividades que se celebran en sus respectivos términos municipales están a escasos kilómetros de la mencionada N-430.

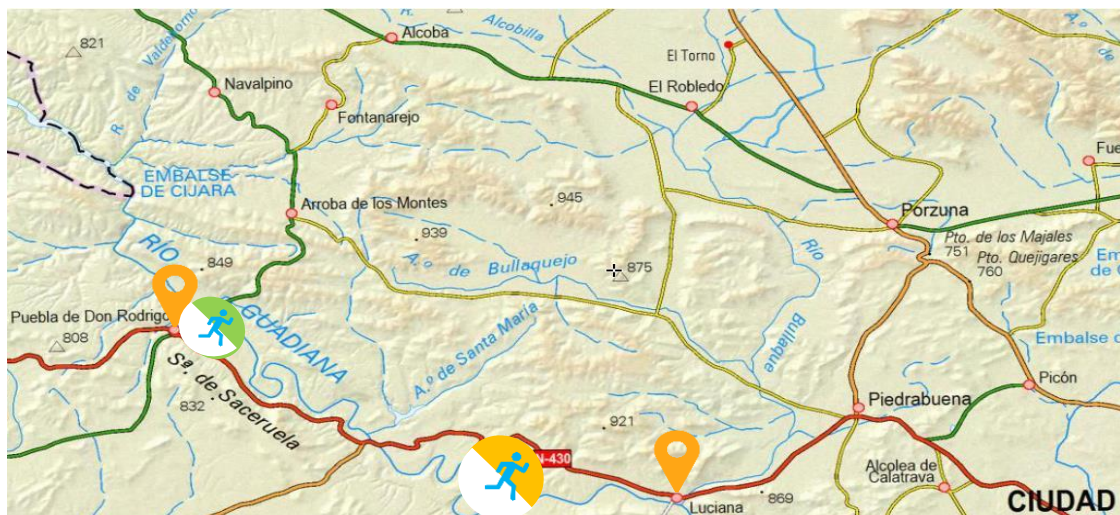

Recursos Humanos

Director de la Competición	José Ramón Molina Valverde
Director Técnico	Diego Rodríguez Corrochano
Director Funciones Logísticas	Emilio Moreno-Chocano Ruiz de la Hermosa
Director de Comunicación	José María Lambea Sánchez-Merino

Secretaría General	Pilar Cruz-Sepúlveda
Tesorería	Celia Molina García-Pozuelo
Comunicación	José María Lambea Sánchez Merino

Presalida	
Salida 1	
Jefe de Meta	

Cronometradores	Óscar Rodríguez Pérez	
Cronometradores	Óscar Rodríguez Pérez Agustín García Díaz Manuel Caro	Leire García Megía Juan Pedro Trujillo Melero Luis Enrique Díaz Martínez

Balizadores	Diego Rodríguez Corrochano Jesús Rodríguez Corrochano Milagros Rodríguez	Marta Molina García-Pozuelo Angel Luis Manzaneque Estesos
--------------------	--	--

Jalonamiento y aparcamientos	
Funciones Logísticas	
Emergencia	A cargo de la JCCM

10

LARGA DISTANCIA

Mapa	“El Rincón y Chiquero” Zona de la Dehesa (usado)
Localidad	Luciana
Distancia	Larga
Extensión	6 km ²
Escalas	1/15.000 – 1/10.000 – 1/7.500
Equidistancia	5 metros
Cartógrafos	Mario Rodríguez Martínez
Altitud	500 - 700 m.
Trazador	José Ramón Molina Valverde Últimos trazados: XVII Trofeo Manzanares-O
Ubicación	<u>Camino de Acceso</u>

Comentarios de la organización

Se tenía reservada una zona inédita en Castilnegro pero la existencia de nidos de vasrios ejemplares de hasta 3 especies protegidas se nos ha comunicado que no se autoriza la competición.

Meseta.- Bosque utilizado en el Campeonato de España de Relevos Clásicos del mes de Noviembre. Las experiencia nos indica que el Guadiana puede condicionar los trazados en la zona de su rivera, por lo que su uso será anecdótico. Aunque gran parte del recorrido discurrirá en el mismo área donde se disputó el CEO de Relevos el cambio de ubicación, del Centro de Competición, el formato de Larga Distancia y zonas inéditas harán una competición entretenida.

Acceso al Centro de Competición

En el próximo boletín

11

MEDIA DISTANCIA

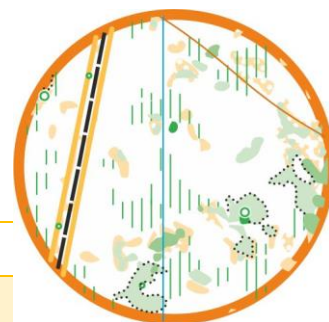

Mapa	“El Rincón y Chiquero” Campo de Aviación (nuevo)
Localidad	Luciana
Distancia	Relevos Clásicos
Extensión	2,5 km ²
Cartógrafos	Mario Rodríguez Martínez
Altitud	600 - 700 m.
Trazador	Diego y Jesús Rodríguez Corrochano Últimos trazados: XVII Trofeo Quijotes
Ubicación	

Comentarios de la organización

Meseta.- Bosque de repoblación en una meseta prácticamente llana donde se construyó un aeródromo durante la Guerra Civil. Existe cerca de una decena de refugios ligados a aquella instalación que nunca llegó a funcionar.

La zona más oriental ha sufrido trabajos de mantenimiento del bosque quedando marcadas trochas cada 7 – 12 metros que hacen que el factor suerte se multiplique exponencialmente por lo que se evitará esa zona.

Al ser prácticamente llano y con una visibilidad, en algunos casos, reducida el manejo de la brújula será determinante para obtener una buena clasificación (categorías NO CRDEE). Poco detalle que obligará a los trazadores a estrujarse la sesera.

Zona de Cárcavas. Es una zona de transición entre la meseta y la dehesa (el Guadiana) con fuertes desniveles, numerosas vaguadas de diferente tamaño y vegetación muy espesa que desaconseja el trazado para categorías CRDEE y de promoción. Un poco de lucha contra el bosque nunca está de más si los trazadores lo creen conveniente

La carrera es excelente (es un prado verde) y el terreno en gran parte llano, el escaso desnivel está en los antiguos cursos del río que si llueve bastante pueden tener agua y la gran multitud de depresiones

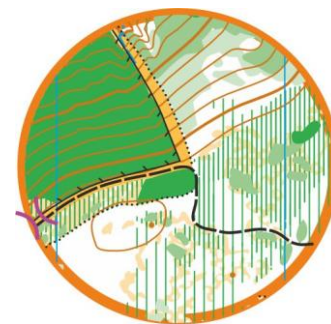

Promoción Deportiva

10

RELEVOS DE LA AMISTAD

Mapa	“Puebla de Don Rodrigo” (nuevo)
Localidad	Puebla de Don Rodrigo
Distancia	Sprint (score)
Extensión	0,50 km ²
Escalas	1/4.000
Equidistancia	2.5 metros
Cartógrafos	José Manuel Gálvez Flores
Altitud	460 - 520 m.
Trazadora	Milagros Rodríguez Últimos trazados: Campeonato Provincial de Deporte Escolar
Ubicación	Plaza de la Constitución

Comentarios de la organización

Puebla de Don Rodrigo, sede principal del CEO 2024, se encuentra en la parte mas occidental de la provincia de Ciudad Real. Dedicado casi en exclusiva al Sector Primario cuenta con un enorme termino municipal con grandes extensiones boscosas, gran parte de ellas Montes de Utilidad Pública.

El casco urbano es bastante irregular puesto que se adapta a la orografía (un arroyo lo atraviesa de sur a norte) además de estar salpicado de huertos y pequeñas parcelas de cultivo.

El mapa abarca gran parte de la localidad de Puebla de Don Rodrigo. La mayoría del mapa es casco urbano aunque hay algunas zonas de descampados, pero se puede correr con zapatillas de asfalto.

El aparcamiento en esta zona es escaso así que se recomienda aparcar en el Polideportivo Municipal (suelo duro y parking nocturno de caravanas):

- <https://maps.app.goo.gl/UdERTcEakyEFDD6x9>

CATEGORÍAS

Larga y Media Distancia

XXI TROFEO

MANZANARES-O

- U-10,
- F/M-12
- F/M-14
- F/M-16
- F/M-18
- F/M-21B
- **F/M-ELITE**
- F/M-35
- F/M-45
- F/M-55
- F/M-65

CRDEE

- F/M-ALEVÍN
- F/M-INFANTIL
- F/M-CADETE
- F/M-JUVENIL



PROMOCIÓN

- OPEN Familiar
- OPEN naranja

INSCRIPCIONES

FEDERADOS FEDO y FPO, españoles no federados y extranjeros.

- Plataforma única de inscripciones SICO (FEDO)
 - <https://sico.fedo.org/carrera.php?id=20162025>
- Inscripciones sin hasta la media noche del **LUNES 05 DE MAYO**.
- Los clasificados al CRDEE deben inscribirse por medio del formulario editado al efecto y enviarlo además de al club organizador a la FECAMADO y a los delegados provinciales de deportes de la JCCM.



NO SE ACEPTARÁN INSCRIPCIONES FUERA DE PLAZO

CUOTAS de Inscripción

FEDERADOS FEDO y FPO (hasta la media noche del lunes 5 de mayo)

	>21 años	<21 años	OPEN
Larga	9,00 €	5,00 €	5,00 €
Media	9,00 €	5,00 €	5,00 €

NO FEDERADOS y EXTRANJEROS (Excepto FPO) hasta la media noche del lunes 5 de mayo).

	>21 años	<21 años	OPEN
Larga	11,00 €	7,00 €	7,00 €
Media	11,00 €	7,00 €	7,00 €

Incluye seguro deportivo obligatorio

OTRAS CUOTAS

Suelo Duro	2,00 € precio único (hasta 2 noches)
Cambio de Tarjeta Sportident	3,00 € (antes de la competición). 5,00 € (al descargar).
Alquiler de Tarjeta Sportident	3,00 € (por día de competición)

PAGOS.

TPV: Siguiendo las instrucciones de la plataforma SICO

TRANSFERENCIA:

- **Titular:** Federación de Orientación de Castilla-La Mancha
- **International Banking Account Number (IBAN):** ES16 3081 0637 1433 9271 8320
- **Bank Identification Code (BIC):** BCOEESMM081
- **Concepto de Inscripción:** "CRDEE + Número de pedido SICO"
 - Enviar formulario y justificante de haber realizado el ingreso al correo-e: secretaria@fecamado.org
 - No se considera realizada la inscripción hasta no haber recibido copia del justificante bancario.

CRONOMETRAJE

Se utilizará el sistema **SPORTident Air+** en todas las carreras; se podrá usar, además del modelo SIAC, los modelos:

- SI-Card 8
- SI-Card 9
- SI-Card 10
- SI-Card 11
- comCard
- pCard.



Otros modelos anteriores están descatalogados y, aunque **NO CONSTA** que hayan dado problemas, Sportident no ofrece garantías de que funcionen correctamente.

El corredor las usará bajo su responsabilidad.



PREMIOS.

MEDALLA y DIPLOMA

A los 3 primeros clasificados (categorías CRDEE) de cada una de las pruebas (Alevín, Infantil y Cadete).

OBSEQUIO

A los 3 primeros clasificados en la suma de puntos de las carreras de larga y media distancia (resto de categorías)

LOGÍSTICA.-

Suelo Duro y Pernocta de Autocaravanas.

El Ayuntamiento de Puebla de Don Rodrigo ofrece varias instalaciones municipales para ser utilizadas como **Suelo Duro**. La principal es el Pabellón Polideportivo que consta de dos vestuarios (masculino y femenino) con 6 duchas y aseos. En el edificio colindante, el gimnasio, hay aseos.

El suelo duro permanecerá cerrado durante las horas centrales de las distintas competiciones

Las duchas del Pabellón utilizan dos termos para calentar el agua. Se ruega ser consecuentes con el uso del agua caliente.



En caso de superar el aforo se ofrecerá a grupos concretos otras ubicaciones como son "el granero" y el edificio de "la telefónica".

En caso de que el Campeonato discurra con buena climatología se ofrecerán otras duchas pero con agua NO caliente.

No está de mas recordar las normas de comportamiento y buen uso del SUELO DURO

- Evita hacer ruidos innecesarios. RESPETA el descanso de otros usuarios
- Se cuidadoso con las instalaciones
- Come en los lugares habilitados
- **NO malgastes agua... especialmente la caliente.**
- **SI NO HAS HECHO NUNCA ESCALADA NI TIENES ELEMENTOS DE SEGURIDAD NO UTILICES EL ROCÓDROMO**

NO se han solicitado permisos para pernoctar en los aparcamientos de los Centros de Competición



Secretaría y Tesorería.

- Información.
- Solicitud de facturas y certificados.
- Trámites administrativos.
- Entrega de dorsales (sólo escolares).

DORSALES

LA ORGANIZACIÓN NO DISPONE DE IMPERDIBLES