

# CRDEE



10 y 11 mayo



LUCIANA  
PUEBLA de Don RODRIGO  
FONTANAREJO



café & company  
El vending de los buenos momentos



[www.fecamado.org](http://www.fecamado.org)



## BIENVENIDOS

### PRINCIPALES CAMBIOS SOBRE EL BOLETÍN 0

- Planificación de “un plan B” por hipotéticas nuevas restricciones medioambientales.
- Corrección de errores de edición en el boletín 0.
- Han sido incluidos alojamiento y restaurantes

### ¡REGRESAMOS!

..... a los bosques donde organizamos el Campeonato de España de Orientación 2025.

Que el Campeonato Regional de Deporte en Edad Escolar se celebre en primavera como colofón a los distintos circuitos provinciales que salpican nuestra geografía y que los parajes utilizados para las competiciones cuenten con una fauna rica y en algunos casos en peligro de extinción hace que nos tengamos que adaptar a las condiciones de la Consejería de Desarrollo Sostenible.

Hace unas semanas se nos informó que hasta tres especies protegidas han anidado en “**Castilnegro**” por lo que se decidió trasladar la competición de media distancia que allí teníamos programada al MUP de “**Rincón y Chiquero**”.

El Miércoles Santo nos comunican, desde el Ayto de Luciana, que tienen controlados al menos dos “plataformas” de otra especie protegida en la parte de la meseta del MUP “Rincón y Chiquero”

**Si el primer rediseño de la competición exigía un trastorno logístico no esperado, este segundo (hipotético) cambio incrementa ese inconveniente logístico aunque la parte técnica y los orientadores es probable que lo agradezcan.**

**Por lo tanto, a la espera de recibir la comunicación oficial de no poder competir en la meseta del MUP “Rincón y Chiquero” se ha decidido organizar un plan B para no ir justos de tiempo.**

¡MUCHAS GRACIAS por vuestra comprensión!

### ¡Todo un desafío!

Los trazados serán exigentes, en lo físico y en lo técnico pues de este CRDEE saldrán los escolares que representareis a Castilla-La Mancha en el CESA de finales de junio en Santiago de Compostela.

Esperamos que disfrutéis de las carreras, que los días que nos acompañéis sean inolvidables, y que disfrutéis de unos bosques que albergan la mayor riqueza de fauna salvaje de toda la Península Ibérica.

**La organización.**

## ORGANIZADORES



## INSTITUCIONES

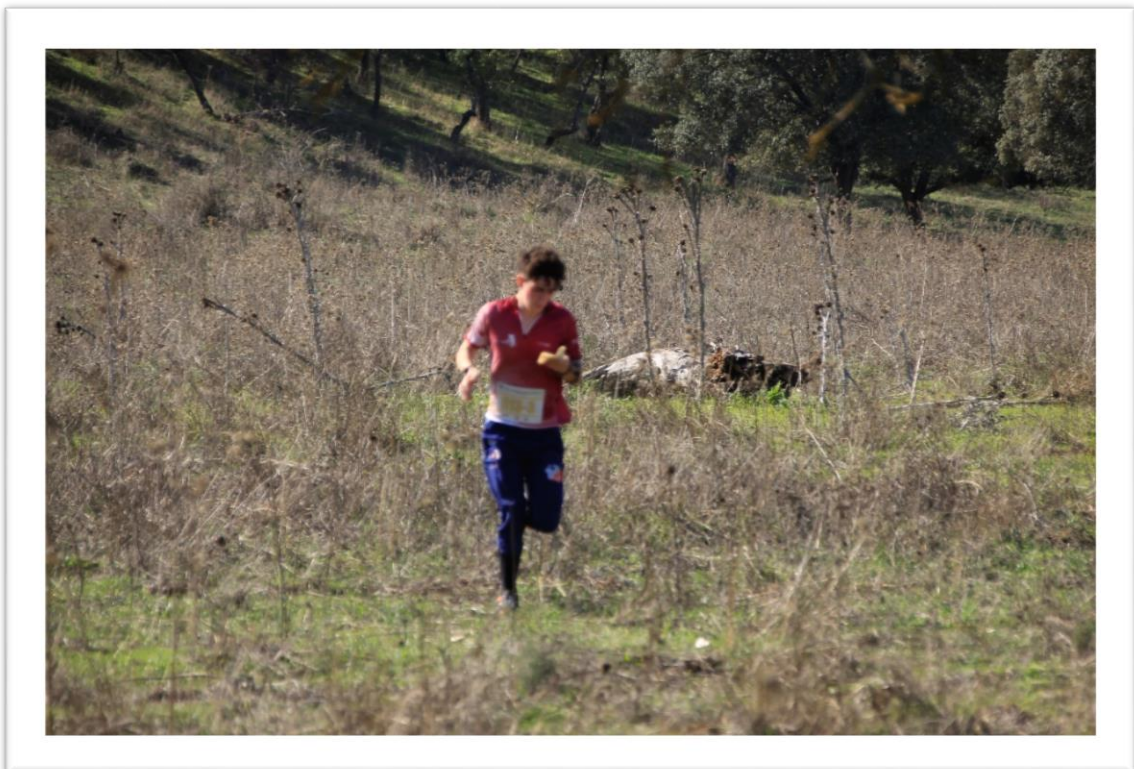

## Programa General

Fecha	Evento	Hora	Actividad	Lugar
09 mayo	LOGÍSTICA CRDEE	19:00 21:00	Incorporación al Campamento de Puente de Retama	Campamento de Puente de Retama
	LOGÍSTICA TROFEO	20:00	Apertura del Suelo Duro	Polideportivo municipal PUEBLA DE DON RODRIGO
	LOGÍSTICA CRDEE	21:00	Cena	Campamento de Puente de Retama
	TECNICA CRDEE	22:00	Reunión Técnica	Campamento de Puente de Retama
	LOGÍSTICA CRDEE	22:30	Silencio	Campamento de Puente de Retama

10 Mayo (mañana)	LOGÍSTICA CRDEE	08:15	Desayuno	Campamento de Puente de Retama
	LOGÍSTICA CRDEE	09:00	Salida de autobuses	Campamento de Puente de Retama
	LOGÍSTICA CRDEE	09:30	Desembarco de autobuses	MUP "El Rincón" (Luciana)
	COMPETICIÓN de Larga Distancia	10:00	Llegada al Centro de Competición	Laguna Valparaiso MUP "El Rincón" (Luciana)
	COMPETICIÓN de Larga Distancia	10:15	Primera salida CRDEE	Laguna Valparaiso MUP "El Rincón" (Luciana)
	COMPETICIÓN de Larga Distancia	11:00	Última salida CRDEE	Laguna Valparaiso MUP "El Rincón" (Luciana)
	COMPETICIÓN de Larga Distancia	11:30	Ultima Salida XXI Trofeo Manzanares-O	Laguna Valparaiso MUP "El Rincón" (Luciana)
	COMPETICIÓN de Larga Distancia	14:00	Cierre de Meta	Laguna Valparaiso MUP "El Rincón" (Luciana)
LOGÍSTICA CRDEE	14:45	Comida	Campamento de Puente de Retama	

Estos horarios no son definitivos, pudiendo sufrir variaciones que serán publicitadas en los próximos boletines

<b>10 Mayo (Tarde)</b>	LOGÍSTICA CRDEE	<b>17:00</b>	Salida de Autobuses	Campamento de Puente de Retama
	LOGÍSTICA CRDEE	<b>17:30</b>	Desembarco de autobuses	Puebla de Don Rodrigo
	PROMOCIÓN DEPORTIVA	<b>18:00</b>	Relevos de la Amistad	Puebla de Don Rodrigo
	PROMOCIÓN DEPORTIVA	<b>20:00</b>	Llegada al Centro de Competición	Puebla de Don Rodrigo
	LOGÍSTICA CRDEE	<b>20:15</b>	Salida de Autobuses	Puebla de Don Rodrigo
	LOGÍSTICA CRDEE	<b>21:00</b>	Cena	Campamento de Puente de Retama
	LOGÍSTICA CRDEE	<b>22:30</b>	Silencio	<b>Campamento de Puente de Retama)</b>

Estos horarios no son definitivos, pudiendo sufrir variaciones que serán publicadas en los próximos boletines

<b>11 Mayo</b>	LOGÍSTICA CRDEE	<b>08:15</b>	Desayuno	Campamento de Puente de Retama
	LOGÍSTICA CRDEE	<b>09:00</b>	Salida de autobuses	Campamento de Puente de Retama
	LOGÍSTICA CRDEE	<b>09:30</b>	Llegada al Centro de Competición	MUP "El Rincón" (Luciana)
	COMPETICIÓN de Media Distancia	<b>09:45</b>	Primera salida CRDEE	Campo de Aviación MUP "El Rincón" (Luciana)
	COMPETICIÓN de Media Distancia	<b>10:30</b>	Última salida CRDEE	Campo de Aviación MUP "El Rincón" (Luciana)
	COMPETICIÓN de Media Distancia	<b>10:30</b>	Primera Salida XXI Trofeo Manzanares-O	Campo de Aviación MUP "El Rincón" (Luciana)
	COMPETICIÓN de Media Distancia	<b>11:30</b>	Ultima Salida XXI Trofeo Manzanares-O	Campo de Aviación MUP "El Rincón" (Luciana)
	COMPETICIÓN de Media Distancia	<b>13:30</b>	Cierre de Meta	Campo de Aviación MUP "El Rincón" (Luciana)
	LOGÍSTICA CRDEE	<b>14:45</b>	Comida (picnic)	Campamento de Puente de Retama
	<b>Ceremonia de premiación</b>	<b>13:45</b>	<b>Entrega de Trofeos CRDEE y XXI</b>	<b>Campo de Aviación MUP "El Rincón" (Luciana)</b>
	LOGÍSTICA CRDEE	<b>14:15</b>	Regreso a las localidades de origen	Campo de Aviación MUP "El Rincón" (Luciana)

Estos horarios no son definitivos, pudiendo sufrir variaciones que serán publicadas en los próximos boletines. Especialmente la entrega de trofeos y la comida del domingo

## “Plan B” Media distancia

<b>11 Mayo</b>	LOGÍSTICA CRDEE	<b>08:00</b>	Desayuno y recogida de PICNIC	Campamento de Puente de Retama
	LOGÍSTICA CRDEE	<b>08:45</b>	Salida de autobuses	Campamento de Puente de Retama
	LOGÍSTICA CRDEE	<b>09:45</b>	Llegada al Centro de Competición	Dehesa Boyal de Fontanarejo
	COMPETICIÓN de Media Distancia	<b>10:15</b>	Primera salida CRDEE	Dehesa Boyal de Fontanarejo
	COMPETICIÓN de Media Distancia	<b>11:00</b>	Última salida CRDEE	Dehesa Boyal de Fontanarejo
	COMPETICIÓN de Media Distancia	<b>11:00</b>	Primera Salida XXI Trofeo Manzanares-O	Dehesa Boyal de Fontanarejo
	COMPETICIÓN de Media Distancia	<b>11:30</b>	Ultima Salida XXI Trofeo Manzanares-O	Dehesa Boyal de Fontanarejo
	COMPETICIÓN de Media Distancia	<b>13:30</b>	Cierre de Meta	Dehesa Boyal de Fontanarejo)
	LOGÍSTICA CRDEE	<b>13:30</b>	Comida (picnic)	Dehesa Boyal de Fontanarejo
	<b>Ceremonia de premiación</b>	<b>13:45</b>	<b>Entrega de Trofeos CRDEE y XXI</b>	<b>Dehesa Boyal de Fontanarejo</b>
LOGÍSTICA CRDEE	<b>14:15</b>	Regreso a las localidades de origen	Dehesa Boyal de Fontanarejo	

Localizaciones.

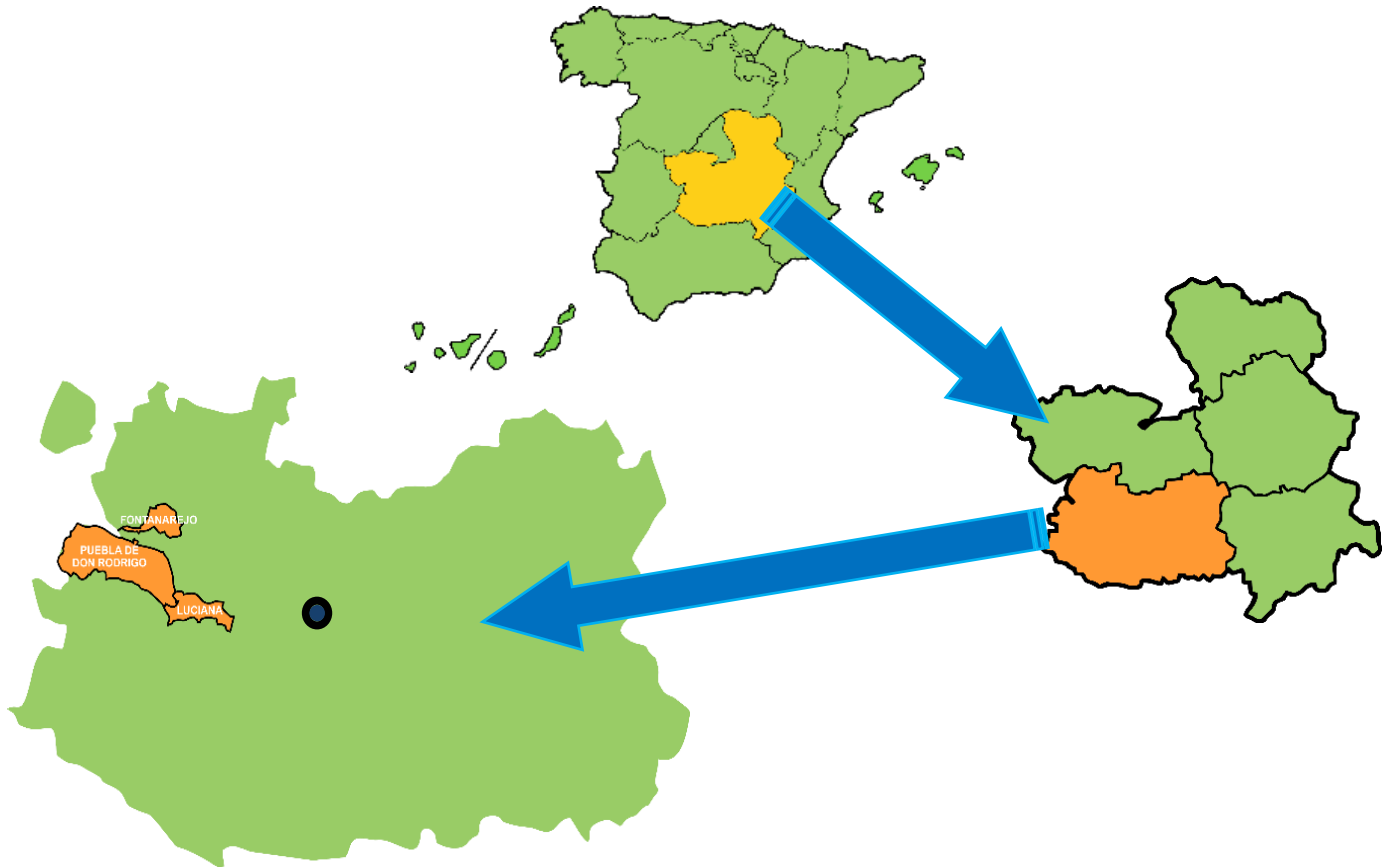

**Puebla de Don Rodrigo** dista 75 kms. de Ciudad Real, **Luciana** a 40 kms. Tanto Puebla de Don Rodrigo como Luciana se encuentran en el eje de la N-430 que une Badajoz con Valencia. Las actividades que se celebran en sus respectivos términos municipales están a escasos kilómetros de la mencionada N-430.

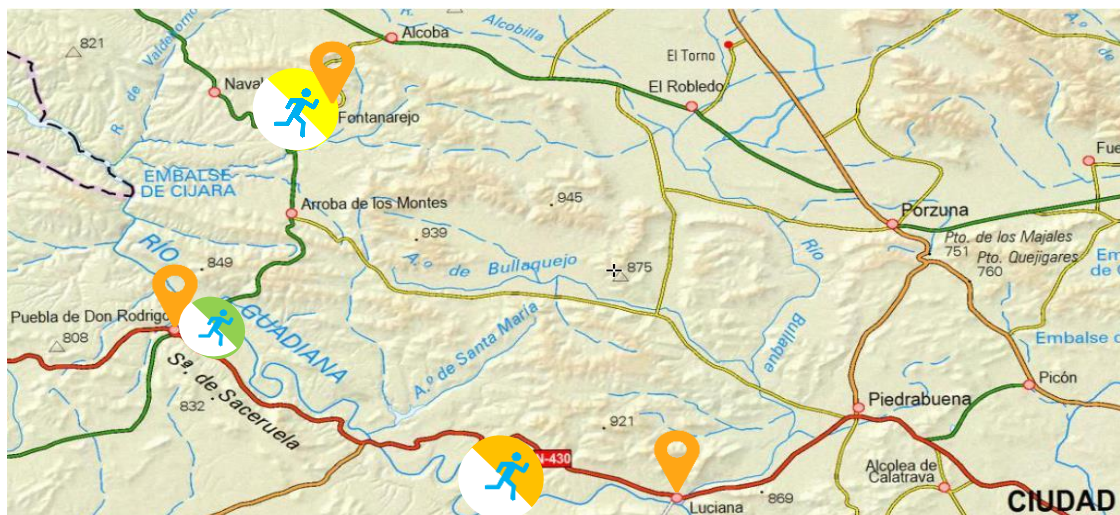

## Recursos Humanos

<b>Director de la Competición</b>	José Ramón Molina Valverde
<b>Director Técnico</b>	Diego Rodríguez Corrochano
<b>Director Funciones Logísticas</b>	Emilio Moreno-Chocano Ruiz de la Hermosa
<b>Director de Comunicación</b>	José María Lambea Sánchez-Merino

<b>Secretaría General</b>	Pilar Cruz-Sepúlveda
<b>Tesorería</b>	Celia Molina García-Pozuelo
<b>Comunicación</b>	José María Lambea Sánchez Merino

<b>Presalida</b>
<b>Salida 1</b>
<b>Jefe de Meta</b>

<b>Cronometradores</b>	Óscar Rodríguez Pérez	
<b>Cronometradores</b>	Óscar Rodríguez Pérez Agustín García Díaz Manuel Caro	Leire García Megía Juan Pedro Trujillo Melero Luis Enrique Díaz Martínez

<b>Balizadores</b>	Diego Rodríguez Corrochano Jesús Rodríguez Corrochano Milagros Rodríguez	Marta Molina García-Pozuelo Angel Luis Manzaneque Estesó
--------------------	--	---

<b>Jalonamiento y aparcamientos</b>	
<b>Funciones Logísticas</b>	
<b>Emergencia</b>	A cargo de la JCCM



10

## LARGA DISTANCIA

<b>Mapa</b>	“El Rincón y Chiquero” Zona de la Dehesa (usado)
<b>Localidad</b>	Luciana
<b>Distancia</b>	Larga
<b>Extensión</b>	6 km <sup>2</sup>
<b>Escalas</b>	1/15.000 – 1/10.000 – 1/7.500
<b>Equidistancia</b>	5 metros
<b>Cartógrafos</b>	Mario Rodríguez Martínez
<b>Altitud</b>	500 - 700 m.
<b>Trazador</b>	José Ramón Molina Valverde Últimos trazados: XVII Trofeo Manzanares-O
<b>Ubicación</b>	<u><a href="#">Camino de Acceso</a></u>

### Comentarios de la organización

**Se tenía reservada una zona inédita en Castilnegro pero debido a la existencia de nidos de varios ejemplares de hasta 3 especies protegidas se nos ha comunicado que no se autoriza la competición.**

**Meseta.-** Bosque utilizado en el Campeonato de España de Relevos Clásicos del mes de Noviembre. Las experiencias nos indican que el Guadiana puede condicionar los trazados en la zona de su ribera, por lo que su uso será anecdótico. Aunque gran parte del recorrido discurrirá en el mismo área donde se disputó el CEO de Relevos el cambio de ubicación, del Centro de Competición, el formato de Larga Distancia y zonas inéditas harán una competición entretenida.

### Acceso al Centro de Competición

En el próximo boletín

11

## MEDIA DISTANCIA

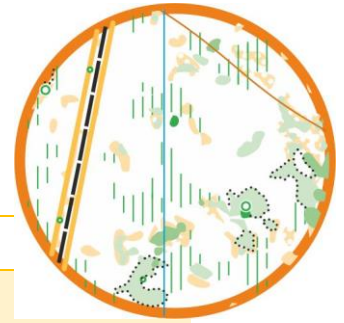

<b>Mapa</b>	“El Rincón y Chiquero” Campo de Aviación (nuevo)
<b>Localidad</b>	Luciana
<b>Distancia</b>	Relevos Clásicos
<b>Extensión</b>	2,5 km <sup>2</sup>
<b>Cartógrafos</b>	Mario Rodríguez Martínez
<b>Altitud</b>	600 - 700 m.
<b>Trazador</b>	Diego y Jesús Rodríguez Corrochano Últimos trazados: XVII Trofeo Quijotes
<b>Ubicación</b>	

### PENDIENTE CONFIRMACION DE PODER REALIZAR O NO LA COMPETICIÓN EN ESTE BOSQUE

#### Comentarios de la organización

**Meseta.-** Bosque de repoblación en una meseta prácticamente llana donde se construyó un aeródromo durante la Guerra Civil. Existe cerca de una decena de refugios ligados a aquella instalación que nunca llegó a funcionar.

La zona más oriental ha sufrido trabajos de mantenimiento del bosque quedando marcadas trochas cada 7 – 12 metros que hacen que el factor suerte se multiplique exponencialmente por lo que se evitará esa zona.

Al ser prácticamente llano y con una visibilidad, en algunos casos, reducida el manejo de la brújula será determinante para obtener una buena clasificación (categorías NO CRDEE). Poco detalle que obligará a los trazadores a estrujarse la sesera.

**Zona de Cárcavas.** Es una zona de transición entre la meseta y la dehesa (el Guadiana) con fuertes desniveles, numerosas vaguadas de diferente tamaño y vegetación muy espesa que desaconseja el trazado para categorías CRDEE y de promoción. Un poco de lucha contra el bosque nunca está de más si los trazadores lo creen conveniente. La carrera es excelente (es un prado verde) y el terreno en gran parte llano, el escaso desnivel está en los antiguos cursos del río que si llueve bastante pueden tener agua y la gran multitud de depresiones

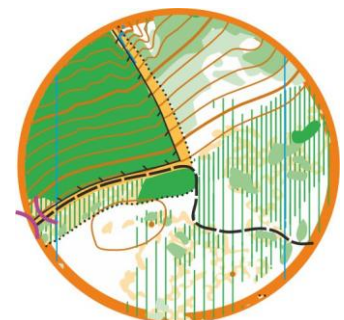

## 11

## MEDIA DISTANCIA “PLAN B”

<b>Mapa</b>	“Dehesa Boyal de Fontanarejo” (usado)
<b>Localidad</b>	Fontanarejo
<b>Distancia</b>	Media
<b>Extensión</b>	3,0 km <sup>2</sup>
<b>Escalas</b>	1/10.000 – 1/7.500
<b>Equidistancia</b>	5 metros
<b>Cartógrafos</b>	Mario Vidal Triquel
<b>Altitud</b>	550 - 600 m.
<b>Trazador</b>	Jesús y Diego Rodríguez Corrochano Últimos trazados: XVII Trofeo Quijotes (CEO)
<b>Ubicación</b>	<u><a href="#">Aparcamiento</a></u> <u><a href="#">Centro de Competición</a></u>

### Comentarios del cartógrafo

La **Dehesa Boyal de Fontanarejo** se asienta sobre un valle de muy suaves pendientes orientadas al Sureste, con únicamente una ladera dominante al oeste y que supone en lo temático una parte diferenciada que comparte unidad con el resto del mapa en cuanto a que se trata de bosque de encinas, pero sin embargo la más difícil accesibilidad le ha mantenido la condición de un espacio menos transitable debido principalmente a la gran presencia de monte bajo y jara que reducen mucho la velocidad. Sin embargo, la mayor parte del mapa la forman suaves colinas con una gran visibilidad y una superficie limpia y dura que aseguran altísimas velocidades de carrera. Por tanto, la topografía, que es uno de los pilares del mapa, se presenta bajo formas suaves que solo son acusadas allí donde aparecen y discurren torrentes estacionales en los que por otra parte aparecen las escasas formaciones rocosas presentes. También se encuentran detalles de vegetación de una importancia limitada, al igual que la definición de las masas arbóreas que suele ser imprecisa. Los tamaños de roca son generalmente pequeños estando el criterio de selección en torno a los 1 a 1,30 mts de altura, y en cuanto a cortados van de 0,90 a 1,20 mts.

La simbología, normalizada, no ofrece ninguna singularidad representativa, y los símbolos especiales se resumen en la identificación de algunos, pero escasos elementos hechos por el hombre. En definitiva, un mapa agradable en vistosidad y que permite una navegación muy gratificante

## CATEGORÍAS

Larga y Media Distancia

### XXI TROFEO

#### MANZANARES-O

- U-10,
- F/M-12
- F/M-14
- F/M-16
- F/M-18
- F/M-21B
- **F/M-ELITE**
- F/M-35
- F/M-45
- F/M-55
- F/M-65

#### CRDEE

- F/M-ALEVÍN
- F/M-INFANTIL
- F/M-CADETE
- F/M-JUVENIL

#### PROMOCIÓN

- OPEN Familiar
- OPEN naranja



## INSCRIPCIONES

**FEDERADOS FEDO y FPO, españoles no federados y extranjeros.**

- Plataforma única de inscripciones SICO (FEDO)
  - <https://sico.fedo.org/carrera.php?id=20162025>
- Inscripciones sin hasta la media noche del **LUNES 05 DE MAYO**.
- Los clasificados al CRDEE deben inscribirse por medio del formulario editado al efecto y enviarlo además de al club organizador a la FECAMADO y a los delegados provinciales de deportes de la JCCM.



**NO SE ACEPTARÁN INSCRIPCIONES FUERA DE PLAZO**

## CUOTAS de Inscripción

**FEDERADOS FEDO y FPO** (hasta la media noche del lunes 5 de mayo)

	>21 años	<21 años	OPEN
Larga	9,00 €	5,00 €	5,00 €
Media	9,00 €	5,00 €	5,00 €

**NO FEDERADOS y EXTRANJEROS (Excepto FPO)** hasta la media noche del lunes 5 de mayo).

	>21 años	<21 años	OPEN
Larga	11,00 €	7,00 €	7,00 €
Media	11,00 €	7,00 €	7,00 €

Incluye seguro deportivo obligatorio

## OTRAS CUOTAS

Suelo Duro	<b>2,00 €</b> precio único (hasta 2 noches)
Cambio de Tarjeta Sportident	<b>3,00 €</b> (antes de la competición). <b>5,00 €</b> (al descargar).
Alquiler de Tarjeta Sportident	<b>3,00 €</b> (por día de competición)

## PAGOS.

**TPV:** Siguiendo las instrucciones de la plataforma SICO

### TRANSFERENCIA:

- **Titular:** Federación de Orientación de Castilla-La Mancha
- **International Banking Account Number (IBAN):** ES16 3081 0637 1433 9271 8320
- **Bank Identification Code (BIC):** BCOEESMM081
- **Concepto de Inscripción:** "CRDEE + Número de pedido SICO"
  - Enviar formulario y justificante de haber realizado el ingreso al correo-e: [secretaria@fecamado.org](mailto:secretaria@fecamado.org)
  - No se considera realizada la inscripción hasta no haber recibido copia del justificante bancario.

## CRONOMETRAJE

Se utilizará el sistema **SPORTident Air+** en todas las carreras; se podrá usar, además del modelo SIAC, los modelos:

- SI-Card 8
- SI-Card 9
- SI-Card 10
- SI-Card 11
- comCard
- pCard.



Otros modelos anteriores están descatalogados y, aunque **NO CONSTA** que hayan dado problemas, Sportident no ofrece garantías de que funcionen correctamente.

El corredor las usará bajo su responsabilidad.



## PREMIOS.

### MEDALLA y DIPLOMA

A los 3 primeros clasificados (categorías CRDEE) de cada una de las pruebas (Alevín, Infantil y Cadete).

### OBSEQUIO

A los 3 primeros clasificados en la suma de puntos de las carreras de larga y media distancia (resto de categorías)

## LOGÍSTICA.-

### Suelo Duro y Pernocta de Autocaravanas.

El Ayuntamiento de Puebla de Don Rodrigo ofrece varias instalaciones municipales para ser utilizadas como **Suelo Duro**. La principal es el Pabellón Polideportivo que consta de dos vestuarios (masculino y femenino) con 6 duchas y aseos. En el edificio colindante, el gimnasio, hay aseos.

El suelo duro permanecerá cerrado durante las horas centrales de las distintas competiciones

Las duchas del Pabellón utilizan dos termos para calentar el agua. Se ruega ser consecuentes con el uso del agua caliente.



En caso de superar el aforo se ofrecerá a grupos concretos otras ubicaciones como son "el granero" y el edificio de "la telefónica".

En caso de que el Campeonato discurra con buena climatología se ofrecerán otras duchas pero con agua NO caliente.

#### No está de mas recordar las normas de comportamiento y buen uso del SUELO DURO

- Evita hacer ruidos innecesarios. RESPETA el descanso de otros usuarios
- Se cuidadoso con las instalaciones
- Come en los lugares habilitados
- **NO malgastes agua... especialmente la caliente.**
- **SI NO HAS HECHO NUNCA ESCALADA NI TIENES ELEMENTOS DE SEGURIDAD .... NO UTILICES EL ROCÓDROMO**

**NO se han solicitado permisos para pernoctar en los aparcamientos de los Centros de Competición**



## Secretaría y Tesorería.

- Información.
- Solicitud de facturas y certificados.
- Trámites administrativos.
- Entrega de dorsales (sólo escolares).

## DORSALES

**LA ORGANIZACIÓN NO DISPONE DE IMPERDIBLES**



## ALOJAMIENTO Y RESTAURACIÓN.

### PUEBLA DE DON RODRIGO

#### CASA RURAL LA BALCONERA DE ANA

Avda. de Castilla-La Mancha

679 29 92 20

<https://www.labalconeradeana.es>

<https://www.escapadarural.com/casa-rural/ciudad-real/la-balconera-de-ana>

#### CASA TIA NICOLASA

699 787 337 // 659 220 981 (Jose Carlos)

<https://casasdelapuebla.com/casa-rural-tia-nicolasa-puebla-don-rodrigo/>

#### CASA LOS GAÑANES

699 787 337 // 659 220 981 (Jose Carlos)

<https://casasdelapuebla.com/casa-rural-los-gananes-puebla-don-rodrigo/>

#### HOSTAL\*\* CUATRO PUNTALES

Avenida de Castilla-La Mancha

926353162

### LUCIANA

#### ÁREA RECREATIVA “LOS EJIDOS” (sólo restauración)

Antonio 609 786 541 Lupe 609 234 583

Se recomienda hacer reserva

#### CENTRO DE EDUCACIÓN AMBIENTAL «EL BRAZUELO»

2 habitaciones múltiples con 14 literas

Baño compartido

Precio por persona en Pensión Completa = 30€

666 62 62 48

<https://www.acaiciudadreal.com>

### PIEDRABUENA

#### HOTELES y RESTAURACIÓN

Hostal + Asador Los Pucheros

N-430 – Km 276

13100 Piedrabuena – Ciudad Real

926 69 70 39

Enlace [Google Maps](#)

## Hostal – Restaurante Cuatro Caminos

Ctra. Navalpino 101 (N-430 salida del pueblo hacia Luciana)

926760146

Enlace [Google Maps](#)

## Hostal Moraleda

Ctra. Navalpino 4

13100 Piedrabuena – Ciudad Real

<https://hostalmoraleda.top>

## NAVALPINO

### LA CERQUILLA DEL MÉDICO

662 296 481 // 609 803 457

<https://lacerquilladelmedico.es/>

## SACERUELA

### CASA RURAL PASTORA MARCELA

(Castilnegro)

639013069 (Rocio)

### CASA RURAL ABUELA MARÍA- MESÓN ABUELO JUAN

626461011 (Rocio)

<https://puppermatic.wixsite.com/casaruralabuelamaria>