

**XIX TROFEO ORIENTIJOTE**  
**16-17 SEPTIEMBRE 2023.**  
**RUBIELOS BAJOS ( CUENCA )**



**EXCMO.**  
**AYUNTAMIENTO**  
**DE**  
**RUBIELOS**  
**BAJOS**



**DIPUTACIÓN PROVINCIAL DE CUENCA**  
Servicio de Deportes

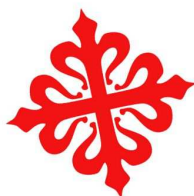

# Campeonato de España 2024

Puebla de Don Rodrigo - Luciana - Fontanarejo  
29, 30 y 31 de Marzo



El CD Orientijote organiza el XIX Trofeo Orientijote de Orientación, esta vez en terrenos del término municipal de la localidad de Rubielos Bajos, donde en 2019 se disputó el Cto de Castilla la Mancha de Orientación.

La carrera consta de prueba de Media Distancia el sábado 16 de septiembre y prueba de Larga Distancia el domingo 17 de septiembre.

Terrenos típicos de la manchuela conquense donde podemos encontrar pinar mediterráneo con alternancia de terrenos de cultivos.

Ambas carreras puntúan para el XV Circuito de Carreras de Orientación de la Diputación de Cuenca y Liga de Castilla la Mancha 2023

## **PROGRAMA**

### **Sábado día 16 de Septiembre – Media Distancia**

09:30 h. Recepción de participantes

10:30 h. Salida primeros corredores

### **Domingo día 17 de Septiembre – Larga Distancia**

09:00 h. Recepción de participantes

10:00 h. Salida primeros corredores

13:00 h. Entrega de trofeos en Salon Multiusos de Rubielos Bajos

## **CATEGORÍAS**

<b>U-10</b>	<b>Nacidos en 2013 y posteriores</b>
<b>M/F-12</b>	<b>Nacidos en 2011 y 2012</b>
<b>M/F-14</b>	<b>Nacidos en 2009 y 2010</b>
<b>M/F-16</b>	<b>Nacidos en 2007 y 2008</b>
<b>M/F-18</b>	<b>Nacidos en 2005 y 2006</b>
<b>M/F-21</b>	<b>Sin límite de edad</b>
<b>M/F-21B (*2*)</b>	<b>Sin límite de edad</b>
<b>M/F-35</b>	<b>Nacidos entre 1988 y 1979</b>
<b>M/F-45</b>	<b>Nacidos entre 1978 y 1969</b>
<b>M/F-55</b>	<b>Nacidos entre 1968 y 1959</b>
<b>M/F-65</b>	<b>Nacidos en 1958 y anteriores</b>
<b>OPEN NARANJA</b>	<b>Sin límite de edad</b>
<b>OPEN AMARILLO/FAMILIAR (*1*)</b>	<b>Iniciación niños</b>

(\*1\*) El recorrido de la categoría OPEN AMARILLO/FAMILIAR es un recorrido de iniciación y podrán realizarlo los niños en solitario o acompañados de adultos

(\*2\*) Los corredores del Circuito de Orientación de la Diputación Provincial de Cuenca que compiten en el Circuito en OPEN ROJO, deberán apuntarse en una de las categorías F-21B o M21B. Para calcular los puntos del Circuito se tomará como mejor tiempo el menor de los tiempos de los ganadores de las categorías F-21B o M-21B.



## INSCRIPCIONES

El plazo finaliza el día 11 de septiembre, lunes , a las 24:00 h.

Las inscripciones se realizaran a través del sistema SICO de la FEDO:

<http://www.sico.fedo.org>

El pago se realizará mediante transferencia bancaria.

Solo se admite el pago por transferencia cuando se ingresen todas las inscripciones de un club.

N.º de Cuenta:

Es necesario enviar copia del justificante de pago a:

[cesarvalletortola@yahoo.es](mailto:cesarvalletortola@yahoo.es)

## CUOTAS POR DIA

CATEGORÍA	FEDERADOS	No Federados y Extranjeros
U-10	4,00 €	7,00 €
M/F-12	4,00 €	7,00 €
M/F-14	4,00 €	7,00 €
M/F-16	4,00 €	7,00 €
M/F-18	4,00 €	7,00 €
M/F-21	8,00 €	11,00 €
M/F-21B	8,00 €	11,00 €
M/F-35	8,00 €	11,00 €
M/F-45	8,00 €	11,00 €
M/F-55	8,00 €	11,00 €
M/F-65	8,00 €	11,00 €
OPEN NARANJA	4,00 €	7,00 €
OPEN AMARILLO	2,00 €	5,00 €

Los participantes que no dispongan de tarjeta Sportident podrán alquilarla por un importe de **2 € ( por día )**, dejando en deposito el DNI y comprometiéndose a su custodia y devolución al final del recorrido. El participante que deteriore o pierda la tarjeta alquilada, por el hecho de participar en la prueba, abonará un importe adicional de **60 €**

## **NORMATIVA**

La carrera se regirá por el reglamento del XV Circuito Diputación Provincial de Cuenca y por el Reglamento de la Liga de Castilla la Mancha.

Se asignarán horas de salida excepto a los corredores de la categoría Open Naranja y Open Amarillo

Los padres que por su cuidado de hijos necesiten solicitar hora de salida, podrán hacerlo enviando un correo electrónico a [cesarvalletortola@yahoo.es](mailto:cesarvalletortola@yahoo.es) el plazo de solicitud es el mismo que el plazo de inscripción

Aquellos padres que deseen competir en su categoría y acompañar a sus hijos en la categoría Open Amarillo, deberán realizar su carrera antes que la de su hijo

Es responsabilidad de cada corredor haber limpiado y chequeado la tarjeta electronica antes de comenzar la carrera.

El corredor que no finalice su recorrido o se retire debe pasar por meta y por la zona de descarga de Sportident para que la organización sepa que se ha retirado.

Se espera de los corredores el máximo respeto y cuidado del medio ambiente

Se recuerda que no esta permitido el acceso a la zona de carrera antes de la competición.

## **DISTANCIAS, CONTROLES Y DESNIVELES**

### **MEDIA DISTANCIA ( 16 SEPTIEMBRE )**

<b>RECORRIDO</b>	<b>CATEGORÍA</b>	<b>N.º CONTROLES</b>	<b>DISTANCIA</b>	<b>DESNIVEL</b>
<b>R-1</b>	U-10 / O. AMARILLO	6	1,3 km	35 mts
<b>R-2</b>	M/F- 12	10	1,4 km	45 mts
<b>R-3</b>	M-14	11	2,3 km	55 mts
<b>R-4</b>	F-14	11	2,1 km	55 mts
<b>R-5</b>	M-16 / O.NARANJA	12	3 km	55 mts
<b>R-6</b>	F-16	11	2,6 km	60 mts
<b>R-7</b>	M-18	18	4,6 km	70 mts
<b>R-8</b>	M21 E	21	4,8 km	85 mts
<b>R-9</b>	F-21 / M-35	18	4,5 km	80 mts
<b>R-10</b>	F-35/M-45/F-18	16	4,2 km	75 mts
<b>R-11</b>	F-45 / M-55	14	3,1 km	65 mts
<b>R-12</b>	F-55	12	2,6 km	65 mts
<b>R-13</b>	M-65	11	2,2 km	55 mts
<b>R-14</b>	M-21B	15	3,6 km	65 mts
<b>R-15</b>	F-21B	16	3,5 km	70 mts

## **LARGA DISTANCIA ( 17 SEPTIEMBRE )**

<b>RECORRIDO</b>	<b>CATEGORÍA</b>	<b>N.º CONTROLES</b>	<b>DISTANCIA</b>	<b>DESNIVEL</b>
<b>R-1</b>	U-10 / O. AMARILLO	5	2 km	40 mts
<b>R-2</b>	M/F- 12	7	2,2 km	40 mts
<b>R-3</b>	M-14	9	2,5 km	50 mts
<b>R-4</b>	F-14	7	2,5 km	50 mts
<b>R-5</b>	M-16 / O.NARANJA	11	3,2 km	60 mts
<b>R-6</b>	F-16	9	3,2 km	50 mts
<b>R-7</b>	M-18	14	7,6 km	110 mts
<b>R-8</b>	M21 E	14	9,3 km	130 mts
<b>R-9</b>	F-21 / M-35	15	8,6 km	125 mts
<b>R-10</b>	F-35/M-45/F-18	13	8,2 km	110 mts
<b>R-11</b>	F-45 / M-55	17	5,7 km	110 mts
<b>R-12</b>	F-55	13	4 km	85 mts
<b>R-13</b>	M-65	13	4,8 km	75 mts
<b>R-14</b>	M-21B	18	7 km	95 mts
<b>R-15</b>	F-21B	11	6,9 km	85 mts



# LOCALIZACIÓN

## ZONA COMPETICIÓN 16 SEPTIEMBRE

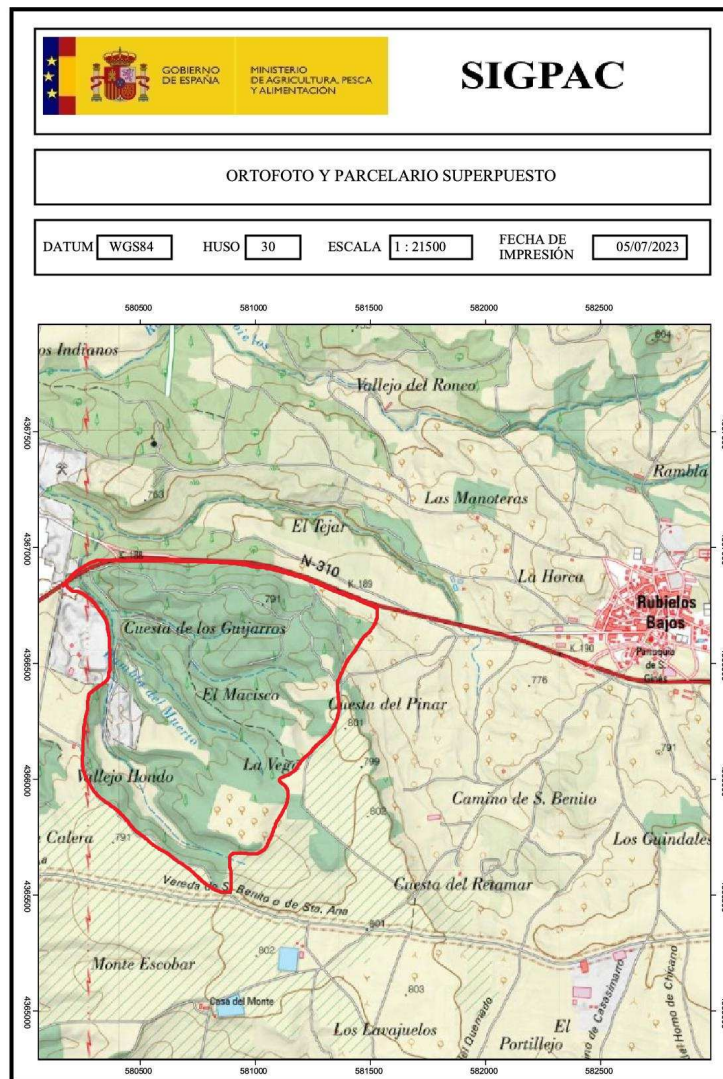

# ZONA COMPETICIÓN 17 SEPTIEMBRE

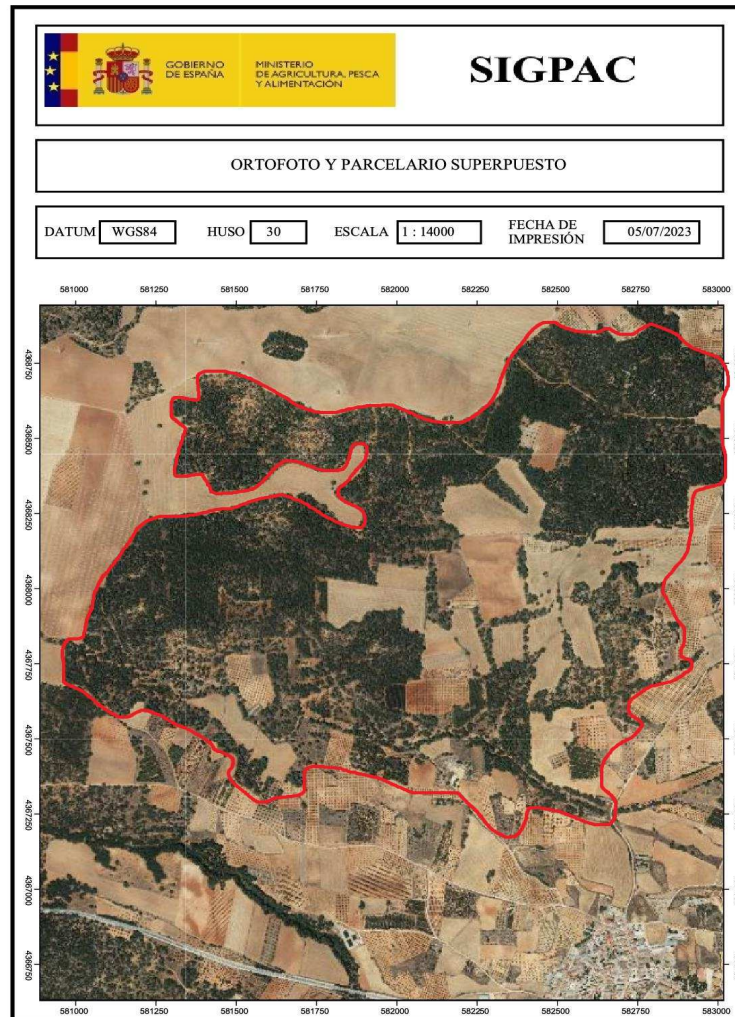

## **PREMIOS**

<b>CATEGORÍA</b>	<b>1º CLASIFICADO</b>	<b>2º CLASIFICADO</b>	<b>3º CLASIFICADO</b>
<b>U-10</b>	PALETILLA	QUESO	AZAFRAN D.O. LA MANCHA BEALAR
<b>M/F-12</b>	PALETILLA	QUESO	AZAFRAN D.O. LA MANCHA BEALAR
<b>M/F-14</b>	PALETILLA	QUESO	AZAFRAN D.O. LA MANCHA BEALAR
<b>M/F-16</b>	PALETILLA	QUESO	AZAFRAN D.O. LA MANCHA BEALAR
<b>M/F-18</b>	PALETILLA	LOTE DE VINO	AZAFRAN D.O. LA MANCHA BEALAR
<b>M/F-21</b>	PALETILLA	LOTE DE VINO	AZAFRAN D.O. LA MANCHA BEALAR
<b>M/F-21B</b>	PALETILLA	LOTE DE VINO	AZAFRAN D.O. LA MANCHA BEALAR
<b>M/F-35</b>	PALETILLA	LOTE DE VINO	AZAFRAN D.O. LA MANCHA BEALAR
<b>M/F-45</b>	PALETILLA	LOTE DE VINO	AZAFRAN D.O. LA MANCHA BEALAR
<b>M/F-55</b>	PALETILLA	LOTE DE VINO	AZAFRAN D.O. LA MANCHA BEALAR
<b>M/F-65</b>	PALETILLA	LOTE DE VINO	AZAFRAN D.O. LA MANCHA BEALAR
<b>OPEN NARANJA</b>	PALETILLA	LOTE DE VINO	AZAFRAN D.O. LA MANCHA BEALAR
<b>OPEN AMARILLO</b>	PALETILLA	QUESO	AZAFRAN D.O. LA MANCHA BEALAR

### **EQUIPOS MÁS NUMEROSOS:**

**1º EQUIPO: UN JAMÓN + LOTE DE VINO**

**2º EQUIPO: UNA PALETILLA + LOTE DE VINO**

**3º EQUIPO: UN QUESO + LOTE DE VINO**

## **SUELO DURO**

El suelo duro estará habilitado desde el viernes 15 en la Casa Tutelada de Rubielos Bajos. ( Donde hay aseos y Duchas). Hasta la mañana del día 17 de Septiembre.

## **ORGANIZACIÓN**

**DIRECTOR DE CARRERA:** CÉSAR VALLE TÓRTOLA

**RESPONSABLE SEGURIDAD VIAL:** MARIA JOSE GASCÓN VALERA

**TECNICO SPORTIDENT:** JOSE LUIS MUÑOZ MARTÍNEZ

**SALIDAS:** FELIPE GONZALEZ, JESÚS MEGIAS, MARTA MARTÍNEZ ,  
LOURDES MARTÍNEZ

**RESPONSABLE META Y AVITUALLAMIENTO:** CONCEPCION VALERA LÓPEZ, JUAN VIRGINIO CARRILERO, JUANI MAESTRO

**BALIZADORES:** RAUL SÁNCHEZ, SUSANA GÓMEZ, CESAR VALLE TÓRTOLA, JOSE IGNACIO ZAMORA, YLENIA POVEDA.

**APARCAMIENTOS:** LUIS FERNANDO PARRA, SANDRA GARCÍA

**SERVICIOS MÉDICOS:** AMBULANCIA EL NIÑO DE LA BOLA  
( LAS MESAS )

PATROCINADORES Y COLABORADORES

**EXCMO. AYUNTAMIENTO  
DE RUBIELOS BAJOS**



**BEALAR**

azafrán · saffron



DIPUTACIÓN PROVINCIAL DE CUENCA

