

BOLETIN 2

I TROFEO SOC 2019

23-25 de Agosto



Ayuntamiento
de
Mariana





Castilla-La Mancha

Índice

1. PROGRAMA.....	2
2. INFORMACIÓN TÉCNICA.....	2
2.1 Mapa Mariana, carrera media distancia.....	2
2.2 Mapa Mohorte, carrera Larga distancia.....	3
2.3 Distancias y desniveles.	4
3. ENTRENAMIENTO TARDE 24 DE AGOSTO.....	5
4. MAPAS DE ACCESO.....	5
5. INSCRIPCIONES.....	5
6. INSCRITOS AL SOC.....	7
7. CATEGORÍAS.....	7
8. ENTREGA DE TROFEOS.....	8
9. SISTEMA DE CONTROL DE TIEMPOS.....	8
10. ALOJAMIENTO Y CENTRO DE EVENTOS.....	8
11. EQUIPO ORGANIZADOR.....	9
12. INFORMACIÓN LOGÍSTICA.....	9
13. ENTIDADES ORGANIZADORAS.....	9
14. ENTIDADES COLABORADORAS.....	9

1. PROGRAMA

Día 23 de Agosto

- 19:00- 21:00 Recepción de corredores en el “Albergue de Palancares”.

Día 24 de Agosto

- 9:00 Recepción de corredores Mapa Mariana
- 9:30 Salida del primer corredor media distancia, Mariana
- 11:00 Cierre de Salida
- 12:30 Cierre de Meta
- 18:00 Salida Entreno **E11 del SOC 2019**, relevo de dos postas, Mapa Palancares.

Día 25 de Agosto

- 9:00 Recepción de corredores Mapa Mohorte
- 9:30 Salida del primer corredor larga distancia, Mohorte.
- 11:00 Cierre de salida
- 13:00 Cierre de Meta
- 13:00 Entrega de Premios, “I Trofeo SOC”.

2. INFORMACIÓN TÉCNICA

2.1 Mapa Mariana, carrera media distancia

Comentario del cartógrafo. “Bosque de Pinar situado entre los 950 m. y 1.020 m. Abundancia de elementos de relieve como vaguadas y espolones. La vegetación permite una buena “Runnability”, siendo en gran parte blanco, aunque aparecen algunas manchas verdes. Ausencia de elementos rocosos.”

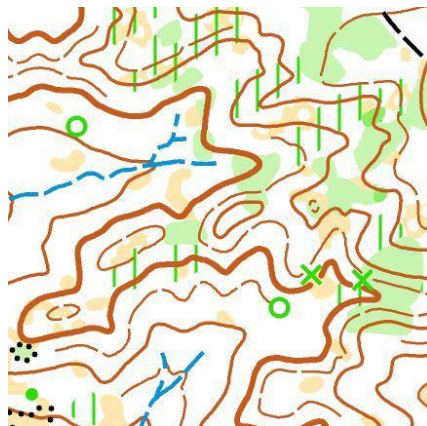

Como **elemento especial de vegetación** ha sido usado la X Verde (sim. 419) para representar los **tocones**.



2.2 Mapa Mohorte, carrera Larga distancia

Comentario del cartógrafo. “Podríamos decir que es un mapa diferente al que nos tienen habituados la provincia de Cuenca. El arbolado existente es completamente de Quejigos con diferentes niveles de *runability* (principalmente Verde 1 y Verde 2) donde la visibilidad durante la navegación es escasa. Tiene un relieve moderado que permitirá crear buenos tramos para la navegación. En cuanto a los elementos rocosos este es un mapa con muy pocos, salvo en la zona este despejada que aparecen algunas piedras y cortados.”

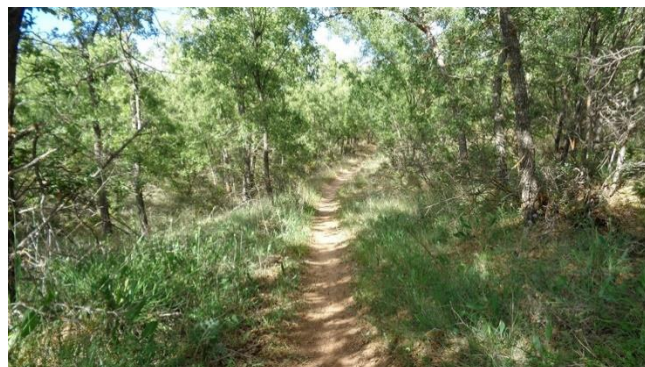
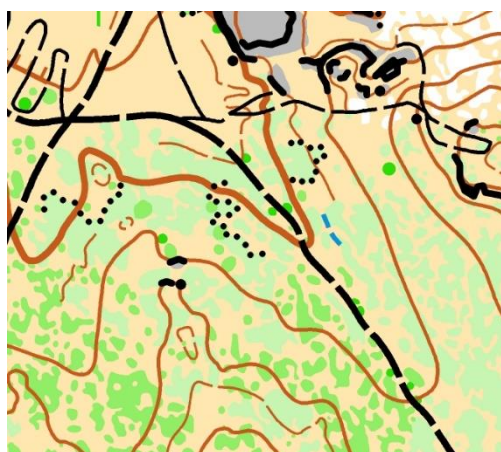

2.3 Distancias y desniveles.

Distancia media.

Trazador: Diego Rodríguez Corrochano

CATEGORÍA	DISTANCIA (Km)	DESNIVEL	CONTROLES
U-10	2,2	50	7
M-12	2,2	60	9
F-12	2,2	60	9
M-14	3,1	120	12
F-14	2,2	80	9
M-16	3,6	140	18
F-16	3,1	120	12
M-18	4,7	160	21
F-18	4,1	140	20
M-ELITE	5,4	185	25
F-ELITE	4,7	160	21
M-21B	2,8	100	14
F-21B	2,8	100	14
M-35	4,7	160	21
F-35	4,1	140	20
M-45	4,1	140	20
F-45	3,3	125	16
M-55	3,6	140	18
F-55	3,3	125	16
OPEN FAMILIAR	2,2	50	7
OPEN NARANJA	2,2	80	9

Distancia larga

Trazador: Jesús Rodríguez Corrochano

CATEGORÍA	DISTANCIA (Km)	DESNIVEL	CONTROLES
U-10	2,2	40	8
M-12	2,7	65	9
F-12	2,7	65	9
M-14	3,7	110	10
F-14	3	90	10
M-16	5,7	155	14
F-16	4,2	105	13
M-18	7,3	175	17
F-18	5,9	140	12
M-ELITE	9,1	250	20
F-ELITE	7,3	175	17
M-21B	4,9	135	11
F-21B	4,9	135	11
M-35	7,2	190	18

F-35	6,1	150	13
M-45	5,9	140	12
F-45	5	120	14
M-55	5	120	14
F-55	4,3	100	12
OPEN FAMILIAR	2,2	40	8
OPEN NARANJA	3,7	110	10

3. ENTRENAMIENTO TARDE 24 DE AGOSTO

El entrenamiento se realizará en un **mapa completamente nuevo** en el paraje de los Palancares y tierra muerta realizado en **Junio de 2019** y su inscripción se debe realizar mediante la plataforma de inscripciones sico inscribiéndose al **entrenamiento E11 del SOC** y será un relevo de dos postas.

4. MAPAS DE ACCESO

Mapa de Googles con las zonas importantes del Trofeo SOC 2019.

[Mapa I Trofeo SOC](#)

Coordenadas:

- Viernes Tarde, Albergue Palancares. Centro de Evento. 40.03101, -2.00539
- Sábado Carrera Media, Mapa nuevo, Liga CLM. 40.17324, -2.12911
- Sábado Tarde, Mapa nuevo, E11. 40.023274, -1.959522
- Domingo Carrera Larga. Mapa Nuevo, Liga CLM. 40.00431, -2.05976

5. INSCRIPCIONES

Inscripciones en <https://sico.fedo.org/>

Hasta el día 10 de Agosto

Las cuotas para cada día de competición serán:

Categorías	Precio con licencia	Precio sin licencia (*)
Todas las categorías	8€	10€
Open	8€	10€

(*) Incluye seguro Deportivo Obligatorio gestionado por la FEDO.



Castilla-La Mancha

(**) Los clubs de Cuenca **deben ponerse en contacto con el email secretaria@fecamado** antes de realizar el pago de las inscripciones.

(***) **FEDERADOS EN CASTILLA-LA MANCHA** (menores de 21 años) Los precios de inscripción son superiores a los autorizados por la Asamblea Generalde la FECAMADO. Los clubs que hagan inscripciones de deportistas (menores de 21 años) para el “Trofeo SOC” recibirán órdenes particulares.

Hasta el día 19 de Agosto

Las cuotas para cada día de competición serán:

Categorías		Precio con licencia	Precio sin licencia (*)
Todas categorías	las	9.5€	11.5€
Open		9.5€	11.5€

(*) Incluye seguro Deportivo Obligatorio gestionado por la FEDO

(**) Los clubs de Cuenca **deben ponerse en contacto con el email secretaria@fecamado** antes de realizar el pago de las inscripciones.

(***) **FEDERADOS EN CASTILLA-LA MANCHA** (menores de 21 años) Los precios de inscripción son superiores a los autorizados por la Asamblea Generalde la FECAMADO. Los clubs que hagan inscripciones de deportistas (menores de 21 años) para el “Trofeo SOC” recibirán órdenes particulares.

Las inscripciones se realizarán mediante la Plataforma SICO (FEDO)

<https://sico.fedo.org/>

- Por Tarjeta de crédito, débito u otras
 - Pago y justificación siguiendo instrucciones del sistema
- Por Transferencia bancaria
 - Pago y justificación

Titular: FEDERACION DE CASTILLA LA MANCHA DE ORIENTACIÓN
International Banking A. Number (IBAN): ES70 0075 0486 3306 0014 9777

CONCEPTO INSCRIPCIÓN: “I TROFEO SOC + Club “

Enviar formulario y justificante de haber realizado el ingreso al correo-e:

club@manzanares-o.es y con copia a orientacion@fecamado.org

No se considera realizada la inscripción hasta no haber recibido copia del justificante bancario.

CONCEPTO INSCRIPCIÓN: “I TROFEO SOC + Club “

6. INSCRITOS AL SOC

INSCRITOS AL SOC Entrenamientos E10 y E12

Todos los inscritos al SOC, entrenamientos **E10 (sábado por la mañana)** y **E12 (domingo por la mañana)** deben inscribirse al **“I Trofeo SOC”** en la categoría que les corresponda por edad o superior (como en una prueba de orientación regional normal). La inscripción la deben hacer por medio de su club; si la hacen de forma individual les exigirá pago por TPV y supondría abonar dos veces el mismo servicio teniendo que devolver el dinero.

Ejemplo: Los nacidos en 2001 pueden correr en M/F 18 (corresponde por edad) o M/F21E o M/F21B(categorías superiores). En el momento que la aplicación les solicite un método de pago deben elegir **“transferencia bancaria”** y **NO abonar nada.**

La organización del SOC confirmará una vez contrastados los datos de que están inscritos en los E10 y e12 que el pago se ha realizado. **NO realizar pagos por TPV.** Supondría abonar dos veces el mismo servicio y tendríamos que devolver el dinero.

7. CATEGORÍAS

Liga de Castilla-La Mancha

- Federadas
 - U-10 Benjamín.- Nacidos en 2008 y posteriores.
 - M/F-12 Alevín Masculino/Femenino.- Nacidos en 2006 y 2007.
 - M/F -14 Infantil Masculino/Femenino.- Nacidos en 2004 y 2005.
 - M/F -16 Cadete Masculino/Femenino.- Nacidos en 2002 y 2003.
 - M/F -18 Juvenil Masculino/Femenino.- Nacidos en 2000 y 2001
 - M/F -35 Veteranos/Veteranas.- Nacidos entre 1983 y 1974
 - M/F -45 Master Masculino/Femenino.- Nacidos entre 1973 y 1964
 - M/F -55 Master + Masculino/Femenino.- Nacidos en 1963 y anteriores
 - M/F -21 Senior Masculino/Femenino.- Sin límite de edad.
 - M/F -21B Senior Masculino B/Femenino B.- Sin límite de edad (Antiguo Open Rojo)
- NO Federadas y de promoción
 - Open Familiar (promoción menores de 15 años)
 - Open Naranja (promoción mayores de 15 años)

8. ENTREGA DE TROFEOS

Será en Mohorte después del final de la carrera larga, habrá diploma y obsequio para todas las categorías de la liga de castilla la Mancha. Las clasificaciones se realizarán sumando los puntos obtenidos en las dos carreras del Trofeo.

9. SISTEMA DE CONTROL DE TIEMPOS

Todas las categorías usarán el sistema de control de tiempos SPORTident, no estará activado el modo AIR.

Comprometiéndose a su custodia y devolución al final del recorrido, los participantes que no dispongan de tarjeta SPORTident podrán alquilarla por un importe de:

- 2 euros un día Tarjeta de Dedo (SI-8).
- 3 euros dos días Tarjeta de Dedo (SI-8).

El participante que deteriore o pierda la tarjeta alquilada, acepta, por el hecho de tomar la salida, abonar un importe adicional de **35 euros**.

Los interesados en adquirir una tarjeta en propiedad, podrán adquirirla al precio de **35 euros. (SI-8)**

10. ALOJAMIENTO Y CENTRO DE EVENTOS

El centro de eventos será el Albergue “Los Palancares”, en Cuenca.

Es el campamento más grande de Castilla-La Mancha y ubicado en un entorno privilegiado, dentro del Monumento Natural Protegido de Palancares y Tierra Muerta donde se encuentra uno de los paisajes cársticos más espectaculares de Cuenca.

10 hectáreas perimetradas con 65 cabañas (aforo para 250 personas) con vigilante de seguridad. Cabañas de madera de

2, 4 y 6 personas con calefacción y luz eléctrica. 2 pabellones independientes con baños totalmente equipados (duchas con agua caliente) comedor y cocina, aula, enfermería, piscina exterior y zonas comunes de recreo e incluso Capilla al aire libre. Equipamientos deportivos: pista de fútbol, pista de baloncesto, bicicletas, tiro al arco, piscina.



© JCCM



Castilla-La Mancha

11. EQUIPO ORGANIZADOR

- Directores del Trofeo SOC : Diego Rodríguez y María Rodríguez.
- Director Logístico Trofeo SOC: Jose Ramón Molina.
- Jefe de campo: Jose Luis Martínez.
- Trazadores: María Rodríguez, Jesús Rodríguez y Diego Rodríguez.
- Cronometraje: Óscar Rodríguez, Celia Molina, Jesús Rodríguez.
- Jefe de salida: María Rodríguez.
- Jefa de meta y avituallamiento: Alfonsa Corrochano.
- Equipo de campo: Nacho Sánchez, Jesús Rodríguez, Marta Molina, David Moya, Jose Luis Martínez, Florencio García, Pablo Ferrando, Jaime Tordera y Nerea González.
- Boletines/web/cartelería: Diego Rodríguez.

12. INFORMACIÓN LOGÍSTICA

Logística en la zona de competición

- Ambulancia
- Resultados en directo
- Avituallamiento líquido

13. ENTIDADES ORGANIZADORAS



14. ENTIDADES COLABORADORAS



DIPUTACIÓN PROVINCIAL DE CUENCA

