



**3ª Prueba: Dehesa
NAVALCÁN
Domingo 12 de febrero de 2017**



INFORMACIÓN GENERAL.

Consultad la normativa del COTO'17 en la web www.orientoledo.es, en especial lo relativo a las categorías y al procedimiento de inscripción.

Comité Organizador:

Director de la prueba: Cesar Pascual Sánchez (tlf: 617476956)

Trazados: Cesar Pascual Sánchez y Carlos Sánchez Sobrino

Técnico Sportident: Diego Muñoz Bardera

Secretaría e Inscripciones: Diego Muñoz Bardera (tlf: 691894622)

Responsable Equipo de Campo: César Pascual

Equipo de Campo: Cesar Pascual Sánchez y Carlos Sánchez Sobrino

Equipo de Salida / Meta: Raúl Cortés, Victor Corregidor, Mayte Cobo y Juan Carlos Dorado

Programa:

Miércoles 08 de febrero: Cierre de las inscripciones a las 23:59 h

Domingo 12 de Febrero:

10:00 horas- Apertura del Centro de Competición.

11:00 horas- Salida del primer corredor.

12:15 horas- Cierre de salida.

13:45 horas- Cierre de meta y retirada de controles. Todos los orientadores que estén en competición deberán dirigirse a la zona de meta.

14:00 horas- Pódium y entrega de premios a los 3 primeros clasificados de las categorías de Senior, Veteranos (tanto masculino como femenino) y el Open Naranja.

Centro de Competición:

El centro de competición estará situado junto al bar de la Piscina Municipal de Navalcán.

Coordenadas: 40°03'46.9"N 5°06'28.4"W

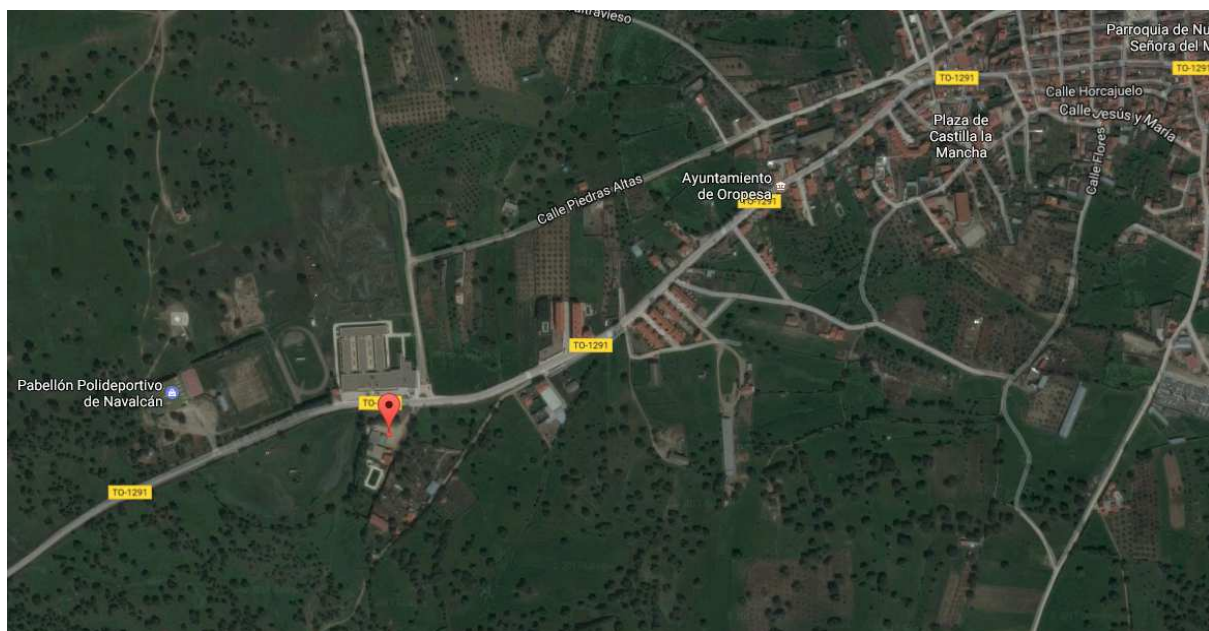

INFORMACIÓN ESPECIFICA:

Mapa de la carrera.

El mapa de la carrera será el usado para una prueba de Cepo de 2015 realizado por Jesús Nieto Calvo en 2013, y revisado en 2017 por el propio Jesús Nieto Calvo, por Cesar Pascual Sánchez Y Carlos Sánchez

La escala del mapa será 1:10.000

Es una zona de Dehesa con piedras. También hay vacas, pero son mansas.

Rumbo de seguridad Norte-Noreste. No cruzar la carretera.

Las categorías superiores no tienen tendido eléctrico.

Comentarios del trazador:

El terreno es el típico de dehesa con arbolado de encinas y con afloramiento de piedras graníticas que se concentran en pequeños puntos (berrocales). También hay unas suaves vaguadas con ligeros bancales en dirección norte-sur hechos por el hombre para realizar cultivos y que son indicados en el mapa.

Al sur del mapa se divisa el pantano de Navalcán, declarado zona de especial protección de aves, y que esta época del año posee una gran concentración de animales sobre todo aves en migración invernal: grulla, gansos, avefrías, patos salvajes, etc.

Es una zona con poco matorral bajo por lo que las carreras serán rápidas, aunque el corredor deberá estar atento para no despistarse por los grupos de piedra. El suelo estará húmedo y en algún sitio con cierto nivel de agua por lo que se debe tener en cuenta al elegir el calzado. También debe tener en cuenta el corredor las piedras y el barro al elegir un calzado no deslizante y que sujete el tobillo. No hace falta protección en las piernas.

Sistema de control SportIdent:

Todos los participantes utilizarán el sistema de control electrónico de recorridos. Los que no tengan tarjeta electrónica en propiedad podrán alquilarla junto con su inscripción (2,00 € precio de alquiler + DNI o 50,00 € de fianza, reembolsable a la devolución de la tarjeta).

Cepo 2017:

Esta competición coincide con la 2ª prueba del CEPO'2017. Los escolares que vayan a competir con su centro escolar no tienen que realizar ninguna inscripción; compiten como una prueba más del CEPO en la categoría en la que participan en este campeonato, que también les puntúa para el COTO'2017.

Parking:

No hay problema de aparcamiento, se puede aparcar frente al centro de competición donde se dispone de terreno suficiente..

Salida:

Para poder acceder a la zona de salida, los inscritos en el COTO deberán pasar por la secretaría para recoger la pegatina que le acredita para ello.

La salida será mediante “Baliza START”. Es responsabilidad de cada orientador picar durante la salida y antes de coger el mapa correspondiente a su recorrido la baliza START para activar el sistema informático de cronometraje.

No hay horas asignadas. Cada orientador se situará en el pasillo correspondiente a su recorrido y tomará la salida cuando le corresponda por turno, siguiendo las indicaciones de los Jueces de Salida.

Categorías:

Revisad este apartado en la normativa COTO 2017, ya que se han ampliado las categorías para esta nueva temporada y se han variado los grupos de edad incluidos en cada una de ellas para hacer coincidir al máximo las categorías COTO con las de otras competiciones regionales o nacionales.

CATEGORIAS	DISTANCIA	DESNIVEL	Nº CONTROLES
M-Senior	8,1 km	100	27
F-Senior	7,2 km	85	27
M-Veterano	7,2 km	85	21
F-Veterana	5,3 km	70	19
M16-Cadete	4,9 km	65	19
F16-Cadete	4,5 km	55	17
M14-Infantil	3,5 km	40	13
F14-Infantil	3,5 km	40	12
M12-Alevín	3,1 km	30	12
F12-Alevín	3,1 km	30	11
Open Naranja	4,5 km	55	15
Actividad Física Primaria Open Familiar	3,5 km	40	12

Inscripciones:

SISTEMA PREFERENTE. Se utilizará la plataforma www.deporticket.com una vez dentro de la web, seleccionar la prueba y seguir las indicaciones hasta completar la inscripción.

Enlace: <http://www.deporticket.com/dpk-detalle-evento/evento/2506-3-prueba-del-coto-2017---dehesa-navalcan>

Cuotas:

CATEGORÍAS	Federados	NO Federados	Alquiler Tarjeta-e	Recargo Federados	Recargo NO Federados
12-ALEVIN	2,00 €	4,00 €	2,00 €	4,00 €	6,00 €
14-INFANTIL	2,00 €	4,00 €	2,00 €	4,00 €	6,00 €
16-CADETE	2,00 €	4,00 €	2,00 €	4,00 €	6,00 €
SENIOR	5,00 €	7,00 €	2,00 €	7,00 €	9,00 €
VETERANO	5,00 €	7,00 €	2,00 €	7,00 €	9,00 €
OPEN AMARILLO	2,00 €	4,00 €	2,00 €	4,00 €	6,00 €
OPEN NARANJA	5,00 €	7,00 €	2,00 €	7,00 €	9,00 €

SISTEMA ALTERNATIVO. También se pueden realizar las inscripciones a través de orienteeringonline, pero con un recargo de 1,00 € por inscripción.

En caso de utilizar este sistema de inscripción, el pago de las cuotas se puede hacer efectivo en la CC. de Caja Rural IBAN: ES62 3081 0116 2228 5652 8217. Mandad mail adjuntando la transferencia de pago a cluborientacionnavalcan@gmail.com (concepto, COTO –Dehesa Navalcán)

Cuotas:

CATEGORÍAS	Federados	NO Federados	Alquiler Tarjeta-e	Recargo Federados	Recargo NO Federados
12-ALEVIN	3,00 €	5,00 €	2,00 €	5,00 €	7,00 €
14-INFANTIL	3,00 €	5,00 €	2,00 €	5,00 €	7,00 €
16-CADETE	3,00 €	5,00 €	2,00 €	5,00 €	7,00 €
SENIOR	6,00 €	8,00 €	2,00 €	8,00 €	10,00 €
VETERANO	6,00 €	8,00 €	2,00 €	8,00 €	10,00 €
OPEN AMARILLO	3,00 €	5,00 €	2,00 €	5,00 €	7,00 €
OPEN NARANJA	6,00 €	8,00 €	2,00 €	8,00 €	10,00 €

PATROCINADORES:



Castilla-La Mancha

Somos deporte



LA CORUJA

Craft beer



GØMA
CENTRO DE ESTUDIOS
☎ 925 68 17 27 - 650 855 352
www.academiagoma.com

