

3ª Prueba IX Circuito de Orientación Diputación Provincial de Cuenca

3ª Prueba Campeonato Escolar Provincial de Orientación 2016



Pinar de San Pedro (Arcas)
6 de febrero de 2016

Boletín 1



LUGAR Y FECHA

El 6 de febrero de 2.016, sábado, se celebrará en el Pinar de San Pedro (Arcas) la 3ª Prueba del IX Circuito de Orientación Diputación Provincial de Cuenca. Será también la 3ª prueba del Campeonato Escolar Provincial de Orientación 2016.

PROGRAMA

- 09:30 horas: Recepción de participantes.
- 10:00 horas: Salida del primer corredor.
- 13:15 horas: Recogida de balizas.
- 13:30 horas: Entrega de trofeos.

CATEGORÍAS

ALEVÍN	H/D 12 (nacidos en 2004/05/06)
INFANTIL	H/D 14 (nacidos en 2002/03)
CADETE	H/D 16 (nacidos en 2000/01)
JUNIOR	H/D 18 (nacidos en 1998/99)
SENIOR	H/D 20 - 21 - ÉLITE
VETERANO	H/D 35 - 40
MASTER	H/D 45 - 50 - 55
OPEN AMARILLO	Iniciación niños (< 15 años)
OPEN NARANJA	Iniciación adultos (>= 15 años)
OPEN ROJO	Avanzado adultos

El recorrido de la categoría OPEN AMARILLO es un recorrido de **Iniciación** y podrán realizarlo los niños en solitario o acompañados de adultos.

INSCRIPCIONES

IX CIRCUITO DIPUTACIÓN PROVINCIAL DE CUENCA

Las inscripciones a la 3ª carrera del Circuito Diputación Provincial de Cuenca se realizarán a partir del día 20 de enero en la página web:

<http://www.orienteeingonline.net/CompetitionBasicInfo.aspx?CompetitionID=2657>

Los corredores sin licencia deberán indicar **obligatoriamente** el DNI y la **fecha de nacimiento** para que se les pueda tramitar la licencia de prueba.

El plazo finaliza el día **3 de febrero, miércoles, a las 24:00 horas**.

Los clubes realizarán un único ingreso bancario con el importe correspondiente a las inscripciones de sus socios. El ingreso se realizará en la siguiente cuenta:

Nº de cuenta: **3058-7093-64-2810002000 (Cajamar)** (Código IBAN: ES61-3058-7093-6428-1000-2000)

Concepto: **Arcas + <nombre del club>** o **Arcas + <nombre persona>** si se trata de un corredor independiente.

Es necesario enviar el justificante bancario del pago a: comcuenca@hotmail.com. La inscripción no se considerará formalizada hasta que se haya realizado el ingreso bancario.

Cuotas

Categoría	Corredores federados
ALEVÍN	GRATIS
INFANTIL	GRATIS
CADETE	GRATIS
JUNIOR	2,5 €
SENIOR	6 €
VETERANO	6 €
MASTER	6 €
OPEN ROJO	6 €
OPEN NARANJA	1 €
OPEN AMARILLO	1 €

Los corredores que no dispongan de licencia de federado deberán abonar 3 euros adicionales para la licencia de prueba.

El IX Circuito de Orientación Diputación Provincial de Cuenca colabora con la Asamblea de la Cruz Roja en Cuenca en el programa solidario “AHORA + QUE NUNCA”. Por ello se destinará a dicho programa la cantidad de 0,50 € de cada inscripción de los participantes en la carrera.

INSCRIPCIONES DEPORTE EN EDAD ESCOLAR

Las inscripciones del Campeonato Escolar y del programa Iniciación a la Actividad Física se realizan a través de la página web: <http://deportesclm.educa.jccm.es/>

INFORMACIÓN TÉCNICA

Mapa

Pinar de San Pedro (Arcas). Escala 1:10.000. Equidistancia 2,5 m.

Cartografiado por José Luis Muñoz en enero de 2015. Pinar adulto muy limpio sin vegetación baja. Desniveles suaves. Con algunos cortados y afloramientos rocosos.

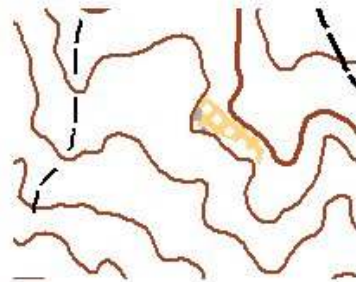

Distancias y desniveles

Se publicarán en el boletín final unos días antes de la carrera.

SISTEMA DE CRONOMETRAJE

Todas las categorías usarán el sistema SPORTident.

Los participantes que no dispongan de tarjeta SPORTident podrán alquilarla al COMCU por un importe de **4 euros**, dejando en depósito el DNI y comprometiéndose a su custodia y devolución al final del recorrido. El participante que deteriore o pierda la tarjeta alquilada, acepta, por el hecho de tomar la salida, abonar un importe adicional de 32 euros.

Tarjetas electrónicas para los escolares

Para centralizar y evitar problemas en cuanto al control de tarjetas electrónicas, éstas **se entregarán en recepción, única y exclusivamente, al responsable del grupo de escolares** en una bolsa con un listado de sus participantes; éste será el encargado de entregarlas a los escolares, así como de **recogerlas al final de la prueba y entregarlas a la organización**, previa comprobación del listado.

NORMATIVA

La carrera se registrará por el reglamento del IX Circuito Diputación Provincial de Cuenca.

Únicamente los corredores federados en clubes pertenecientes a la FECAMADO puntuarán en el IX Circuito Diputación Provincial de Cuenca.

La **salida** será según se llega, accediendo cada corredor por el pasillo de su categoría. Se utilizará estación de salida. Es responsabilidad de cada corredor haber limpiado y chequeado la tarjeta electrónica antes de comenzar la carrera, así como coger el mapa correspondiente a su categoría.

El corredor que no finalice su recorrido o se retire, debe pasar por meta y por la zona de descarga de SPORTident para que la organización sepa que se ha retirado.

ACCESO A LA ZONA DE COMPETICIÓN

La zona de competición estará situada en la ermita de San Isidro del Pinar de San Pedro. El acceso se realiza desde la N-320 (ahora se llama CM-220) pasados 2 kilómetros del desvío a Arcas, si se accede desde Cuenca. Si se llega desde Motilla, el acceso está 2 kilómetros antes del desvío a Arcas.



ORGANIZA

- Dirección Provincial de la Consejería de Educación, Cultura y Deportes en Cuenca.
- Diputación Provincial de Cuenca.
- Club Orientación y Montaña Cuenca (COMCU).

COLABORA

- Ayuntamiento de Arcas del Villar.