

XIV TROFEO MANZANARES ORIENTACIÓN

Almuradiel (Ciudad Real)
2-3 Diciembre 2017



Foto: Inma Górriz

www.fecamado.org



DIPUTACION DE
CIUDAD REAL

Castilla-La Mancha
Somos deporte

fedo
Federación Española de Orientación

FECAMADO
FEDERACION DE ORIENTACION EN CASTILLA LA MANCHA

XIV Trofeo Manzanares-O

Pruebas puntuables para la Liga de Castilla-La Mancha

BOLETIN 2

Información Técnica

A.1.- CALENDARIO –

Día 2 de diciembre de 2017. Larga distancia

10:00 Recepción de los equipos participantes, acreditación de los competidores.
"Camino de Servicio A-4" (**Salida 238**)
10:30 Salida del primer corredor
12:00 Cierre de Salida
14:00 Cierre de Meta

Día 3 de diciembre de 2017. Media distancia

10:00 Recepción de los equipos participantes, acreditación de los competidores.
"Área Recreativa Cabezamalo" (**Salida 241** Venta de Cárdena-Estación de ffcc)
(**Salida 243** para Autobuses y Autocaravanas)
10:00 Salida del primer corredor
11:30 Cierre de Salida
13:30 Cierre de Meta
13:45 Entrega de Trofeos

A.2.- TERRENO y MAPA

Suelo en muy buenas condiciones para correr a gran velocidad, siempre y cuando el desnivel, de carácter moderado, lo permita. Bosque de pinos y encinas jóvenes que en algunas zonas limitan la visibilidad y la velocidad de carrera (especialmente en la zona mas oriental). Abundancia de detalles rocosos.

Distancia Larga.-

Mapa nuevo 65% y usado 35%, sobre terrenos donde ya se practicó orientación entre 1999 y 2005. Ultima competición realizada en 2017 en la zona usada. Se publicará mapa. Realizado conforme a la normativa IOF (ISOM 2017). Escala 1:10.000. Equidistancia 5 metros. Cartógrafos: Diego Rodríguez Corrochano 65%, José Ramón Molina 25% y Juan Pedro Trujillo 10%.

Distancia Media.-

Mapa nuevo 100% sobre terrenos donde ya se practicó orientación entre 1999 y 2005. Ultima competición realizada en 2010. Realizado conforme a la normativa IOF (ISOM 2017). Escala 1:10.000. Equidistancia 5 metros. Cartógrafo: Diego Rodríguez Corrochano. El caudal que pueda tener el arroyo Cabezamalo el día de la competición podría influir en la elección de itinerarios.

A.3.- ACCESO A LA ZONA DE COMPETICIÓN

Distancia Larga.-

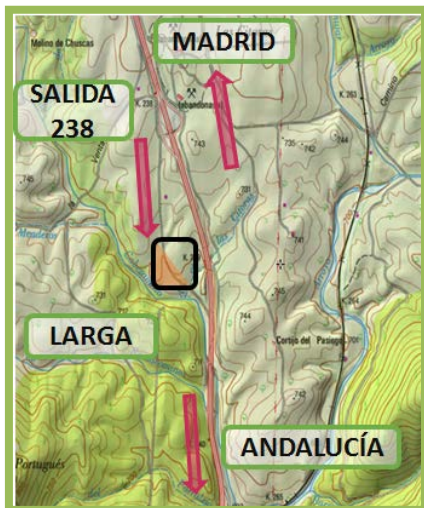

Salida 238 de la A-4. Acceso por el camino de servicio del margen OESTE de la Autovía del Sur. Habrá señalización característica.

Seguir la carretera asfaltada durante unos 600-metros para a continuación seguir las indicaciones de la organización.

Desde el aparcamiento a la Zona de Competición

- 200 metros

Desde la zona de competición a la Salida

- 400 metros

Distancia Media Acceso Automóviles.-

Salida 241 de la A-4 "Venta de Cárdenas Estación de ff.cc. Pasar por debajo de la autovía y a continuación cruzar por un túnel (muy estrecho) la vía del tren.

Acceso por la antigua carretera de Andalucía en el margen ESTE de la Autovía del Sur. Seguir la carretera asfaltada durante 1,5 kilómetros

Habrá señalización característica.

NO utilizar este acceso autocaravanas, ni autobuses.



Distancia Media Acceso Autobuses, autocaravanas, etc.-

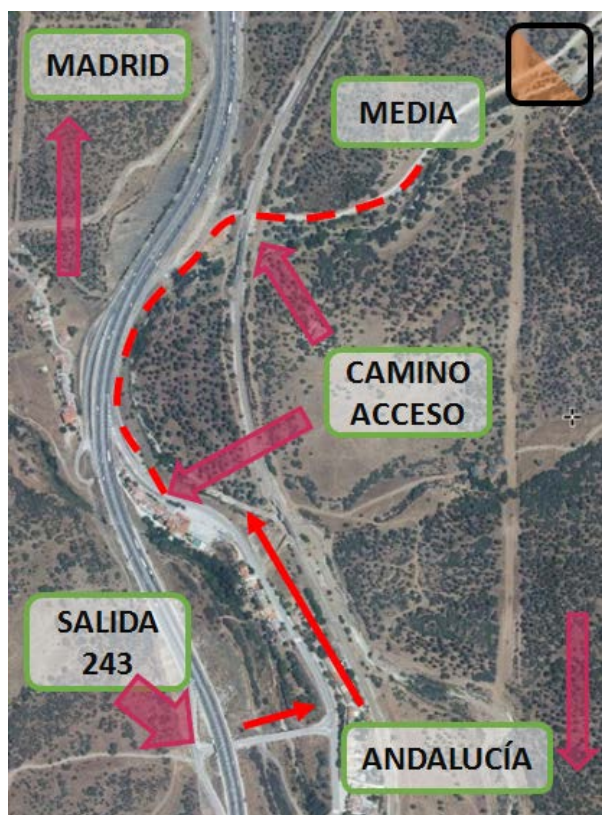

Salida 243 de la A-4 "Venta de Cárdenas". Pasar por debajo de la autovía y girar a la izquierda dirección Madrid dejando Venta de Cárdenas a la izquierda

A la altura del Restaurante "Casa Pepe" (queda a la izquierda) salir de la carretera de servicio por un camino paralelo a esta y seguirlo durante 1,2 kilómetros (hay que pasar por un viaducto)

Habrà señalización característica.

C.- Categorías

C.1.- Federadas

- Alevín M/F-12 (masculina y femenina)
- Infantil M/F -14 (masculina y femenina)
- Cadete M/F -16 (masculina y femenina)
- Juvenil M/F -18 (masculina y femenina)
- Senior M/F -21 (Absoluta) (masculina y femenina)
- Veteranos M/F -35 (masculina y femenina)
- Master M/F -45 (masculina y femenina)
- Master + M/F -55 (masculina y femenina)

C.2.- NO Federadas y de promoción

- Open Amarillo (promoción menores de 15 años)
- Open Naranja (promoción mayores de 15 años)
- Open Rojo (promoción corredores con experiencia, pero no federados)
 - A efectos de puntuaciones en la liga provincial de Ciudad Real esta categoría se dividirá en masculina y femenina)
- Pre-benjamín/benjamín (no competitiva... correlín de la Liga Española)

C.3.- Deporte Escolar (sólo domingo 3)

- Alevín ESCOLAR M/F-12 (masculina y femenina).
- Infantil ESCOLAR M/F -14 (masculina y femenina).
- Cadete ESCOLAR M/F -16 (masculina y femenina).
- Pre-benjamín/benjamín (promoción deportiva)

D.- SISTEMA DE CONTROL DE TIEMPOS



Todas las categorías usarán el sistema de control de tiempos SPORTident.

Los participantes que no dispongan de tarjeta SPORTident podrán alquilarla al CDB MANZANARES-O por un importe de 2 euros un día ó 3 euros los dos días, comprometiéndose a su custodia y devolución al final del recorrido.

El participante que deteriore o pierda la tarjeta alquilada, acepta, por el hecho de tomar la salida, abonar un importe adicional de **35 euros**.

Los interesados en adquirir una tarjeta en propiedad, podrán adquirirla al precio de **35 euros. (SI-8)**

E.- DISTANCIAS, DESNIVELES Y CONTROLES (en el próximo boletín)

E.1.- Federadas

		Distancia Larga (Sábado)			Distancia Media (Domingo)		
		Distancia	Desnivel	Controles	Distancia	Desnivel	Controles
Alevín Femenino	F-12						
Alevín Masculino	M-12						
Infantil Femenino	F-14						
Infantil Masculino	M-14						
Cadete Femenino	F-16						
Cadete Masculino	M-16						
Juvenil Femenino	F-18						
Juvenil Masculino	M-18						
Senior Femenino	F-21						
Senior Masculino	M-21						
Veteranas	F-35						
Veteranos	M-35						
Master Femenino	F-45						
Master Masculino	M-45						
Master+ Femenino	F-55						
Master+ Masculino	M-55						

E.2.- NO Federadas y de promoción

		Distancia Larga (Sábado)			Distancia Media (Domingo)		
		Distancia	Desnivel	Controles	Distancia	Desnivel	Controles
OPEN Amarillo	<15						
OPEN Naranja	>15						
OPEN Rojo	>15						
CORRELIN	<8						

E.3.- Deporte Escolar

Alevín Femenino	F-12						
Alevín Masculino	M-12						
Infantil Femenino	F-14						
Infantil Masculino	M-14						
Cadete Femenino	F-16						
Cadete Masculino	M-16						
OPEN Amarillo	<15						
OPEN Naranja	>15						
OPEN Rojo	>15						
CORRELIN	<8						

Información General

F.- CUOTAS

F.1.- Cuotas por cada día de competición

	Inscripciones por DEPORTICKET		Inscripciones por Orienteering on line
	Licencia Deportiva	SIN Licencia(*)	
• Open Amarillo	3,00 €	5,00 €	5,00 €
• Alevín • Infantil • Cadete • Juvenil	3,00 €	5,00 €	5,00 €
• Senior • Veteranos • Master • Master + • Open Naranja • Open Rojo	6,00 €	8,00 €	8,00 €

(*) Incluye Seguro Deportivo Obligatorio gestionado por la FEDO

F.2.- Otras Cuotas.

- Inscripciones fuera de plazo + 2 euros más por día de competición.
- Suelo duro + 2 euros
- Alquiler de Tarjeta SportIdent + 2 euros 1 día
+ 3 euros 2 días

G.- INSCRIPCIONES

El plazo de inscripción dará comienzo el martes 24 de octubre de 2017 y finalizará a las 22:00 horas del lunes 27 de noviembre.

<ul style="list-style-type: none">• Deporticket<ul style="list-style-type: none">○ Pago y justificación de este siguiendo las instrucciones de la plataforma○ Por transferencia o Tarjeta de crédito, debito u otras
<ul style="list-style-type: none">• Orienteering on line<ul style="list-style-type: none">○ Pago y justificación○ Sólo transferencia bancaria <p>Titular: CDB MANZANARES-ORIENTACION International Banking Account Number (IBAN): ES45 0075 0486 3106 0015 8667 Bank Identification Code (BIC): POPUESMM</p> <p>CONCEPTO INSCRIPCIÓN: "XIV MANZANARES + Club "</p> <p>Enviar formulario y justificante de haber realizado el ingreso al correo-e: club@manzanares-o.es y con copia a orientacion@fecamado.org</p> <p>No se considera realizada la inscripción hasta no haber recibido copia del justificante bancario.</p> <p>CONCEPTO INSCRIPCIÓN: "XIV MANZANARES + Club "</p>

La organización pone los siguientes medios para el contacto de los corredores:

- Correo-e club@manzanares-o.es
- Con copia a orientacion@fecamado.org
- La web: <http://fecamado.org> www.manzanares-o.es
- Teléfono: 692 692 241

CD Manzanares-Orientación
Casa del Deporte y de la Juventud.
Calle Pérez Galdós, s/n
13.200 Manzanares (Ciudad Real)

H.- TROFEOS

Categorías de promoción



	1º	2º	3º
Open Amarillo	Trofeo	Trofeo	Trofeo
Open Naranja	Trofeo	Trofeo	Trofeo
Open Rojo	Trofeo	Trofeo	Trofeo

Categorías oficiales



	1º	2º	3º
Alevín	Trofeo	Trofeo	Trofeo
Infantil	Trofeo	Trofeo	Trofeo
Cadete	Trofeo	Trofeo	Trofeo
Juvenil	Trofeo	Trofeo	Trofeo
Senior	Trofeo	Trofeo	Trofeo
Veteranos	Trofeo	Trofeo	Trofeo
Master	Trofeo	Trofeo	Trofeo
Master +	Trofeo	Trofeo	Trofeo

H.4.- Sorteo de Regalos

- En proceso de estudio

Información Logística

I.- LOGÍSTICA en la zona de Competición

- Mas información en el próximo boletín

I.- ALOJAMIENTOS

I.1.- Alojamiento en Almuradiel

- **Hotel Casa Marcos ****
 - Salida 231 A-4
 - 926 33 90 34

- **Hotel El Coto ****
 - Salida 231 A-4
 - 926 33 91 51
 - info@hotelcoto.com
 - www.hotelcoto.com

- **SUELO DURO**

- Situado en la Calle **Ruta del Quijote**.
- Acceder a Almuradiel por cualquiera de las salidas de la A4 y dirigirse a la antigua travesía A-4ª. Estará señalizado desde esta.
- El ayuntamiento proporcionará mesas y sillas para aquellas deportistas que quieran desayunar, comer y cenar allí.
- Para la tarde del sábado 2 se habilitará una sala de estudio, descanso y Tv en un local a determinar en el boletín 3.



I.2.- Santa Cruz de Mudela

- **Hotel El Puente * (Hostelería Fernández Marín)**
 - Salida 220 A-4
 - 926 34 23 48
 - respunte@gmail.com
- **Hotel Las Canteras ****
 - Salida 220 A-4
 - 926 34 24 75
 - hotel@lascanteras.com.es
 - www.hotellascanteras.com
 - www.fuenteovejuna.com
 - info@fuenteovejuna.com

ORGANIZADORES



ENTIDADES COLABORADORAS

