

CARRERA DE ORIENTACIÓN: CIRCUITO DE ORIENTACIÓN DE ALBACETE Y CAMPEONATO ESCOLAR

Información e inscripciones: godihalbacete.wordpress.com

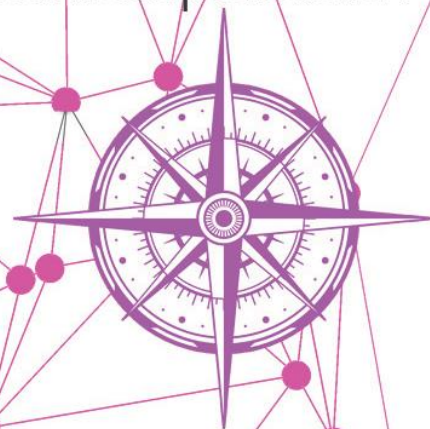

YESTE

6 de Marzo de 2022



CARRERA

La carrera se desarrollará en el casco urbano de Yeste (Albacete) la mañana del domingo 6 de marzo 2022 y será válida para las siguientes competiciones:

- Circuito de Orientación de Albacete.
- Fase Provincial del campeonato escolar de orientación.

CATEGORIAS

- FAMILIAR: Niños acompañados por familiares (categoría no competitiva)
- ALEVÍN: Nacidos en 2010, 2011 y 2012, sin acompañante
- INFANTIL: Nacidos en 2008 y 2009
- CADETE: Nacidos en 2006 y 2007
- JUVENIL: Nacidos en 2004 y 2005
- NARANJA: Iniciación adultos
- ROJO: Adultos, distancia media
- AZUL: Adultos, distancia larga

INSCRIPCIONES

Las inscripciones se realizan a través de la plataforma WWW. ORIENTEERINGONLINE.ES

<http://www.orienteeingonline.net/CompetitionBasicInfo.aspx?CompetitionID=10394>

El plazo finaliza el martes 1 de marzo a las 24:00 h.

Número de cuenta: IBAN: ES04 3144 5700 2920 0909 2723

Es necesario enviar copia del justificante de pago a secretariagodih@hotmail.com

Todos los escolares tienen que estar dados de alta en el seguro escolar de la JCCM a través de sus clubes, centros escolares o Ayuntamientos.

El día de carrera se podrán realizar inscripciones en el centro de competición, en las categorías FAMILIAR y NARANJA, hasta que se agoten los mapas.

CUOTAS DE INSCRIPCIÓN

Categoría	Precio	Precio ESCOLAR ALBACETE
FAMILIAR	3 €	0 €
ALEVÍN	3 €	0 €
INFANTIL	3 €	0 €
CADETE	3 €	0 €
JUVENIL	3 €	0 €
NARANJA	6 €	-
ROJO	6 €	-
AZUL	6 €	-

Alquiler de pinza electrónica: 3€ (mayores de 18 años)

MAPA URBANO DE YESTE

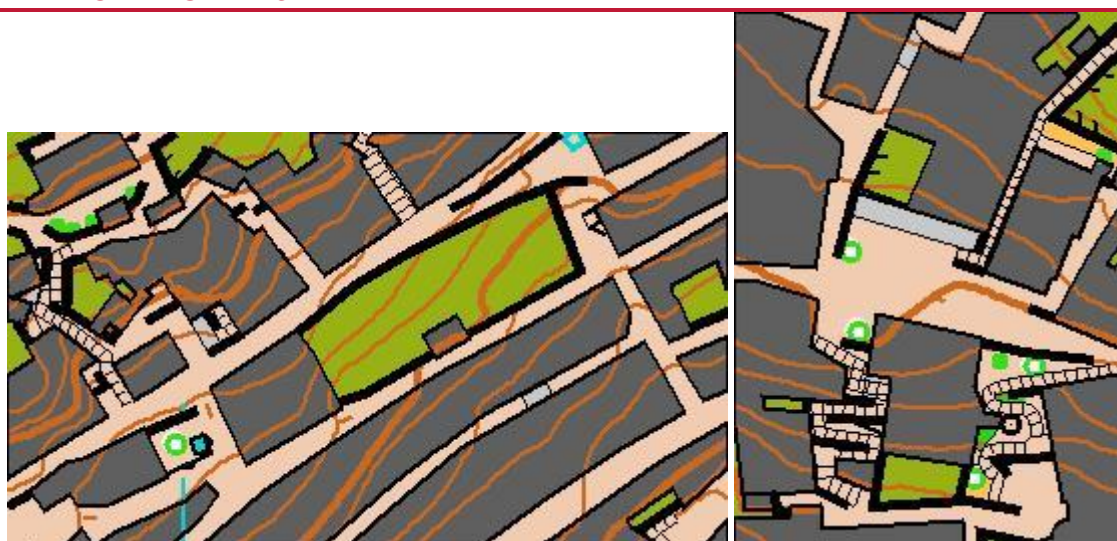

Escala: 1:4.000 Equidistancia 2,5 m

Cartógrafo: JM Gálvez (RescNav) en 2021

Reg. FEDO AB-2798-21

Trazador: Blas López.

Excelente mapa nuevo para una carrera urbana de media distancia. Pueblo en ladera repleta de calles estrechas con escaleras y recovecos, y otras zonas con calles alargadas en ladera.

Lectura detallada y muchos tramos de elección de ruta para una carrera divertida y exigente físicamente.

DISTANCIAS Y DESNIVELES

Categoría	Distancia [km]	Desnivel [m]	Controles
FAMILIAR	1.1	50	11
ALEVÍN F	1.2	70	14
ALEVÍN M	1.4	80	14
INFANTIL F	1.5	100	16
INFANTIL M	1.8	100	18
CADETE F	1.9	130	17
CADETE M	2.4	150	19
JUVENIL F	2.1	140	20
JUVENIL M	2.7	185	23
NARANJA F	1.5	100	16
NARANJA M	1.8	100	18
ROJO F	1.9	130	17
ROJO M	2.4	150	19
AZUL F	2.1	140	20
AZUL M	2.7	185	23

NOTA: Las distancias indicadas son en línea recta. La distancia real que recorrerá el corredor será al menos un 50% más de lo que indica la tabla. Como referencia, el recorrido ideal de Azul masculino supera los 4,2 km.

APARCAMIENTO RECOMENDADO

- Alrededores del Instituto IES Beneche, al Norte del pueblo.
- Zona piscina-campo de fútbol, al Oeste del pueblo.

El Centro de Competición estará en la Plaza del Convento. Se accede directamente a pie desde la zona de aparcamiento del instituto.

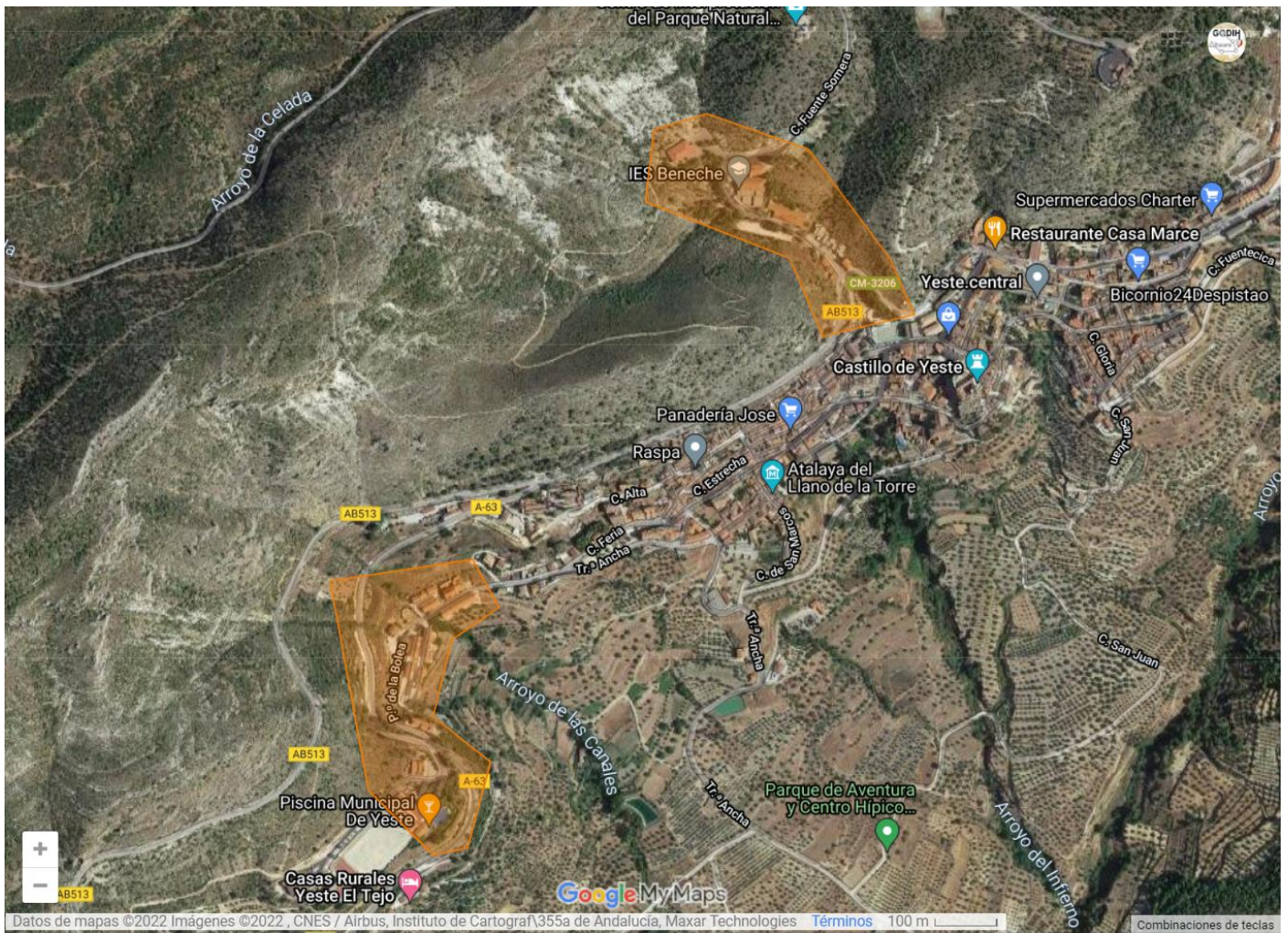

<https://www.google.com/maps/d/u/3/edit?mid=10JGHxPqgiM9VT-bTg3tKA27aNkeEj6KC&usp=sharing>